Februar / März 2020
Ausgabe 42

Dreiklang

Magazin der evangelisch-lutherischen Kirchengemeinden Barrien · Heiligenfelde · Syke

Blick auf die Sonnenstrahlen

Über 40 Jahre habe ich gemeinsam mit meinem Mann mit und in den Sonnenstrahlen gelebt. Nach seinem Tod beschäftige ich mich täglich mit dem Sinn meines Lebens. Alles ist nun anders, auch der Blick auf die Sonnenstrahlen und ebenso die Wirkung. Denn in meinem Herzen fehlt mir sehr die direkte Wärme, Liebe und Geborgenheit meines Mannes. Sicher: Die Klimatemperaturen haben sich durch die Erderwärmung erhöht, auch die Sonnenstrahlen tragen dazu bei. Dennoch: wir werden weitere Sonnenstrahlen auf der Welt brauchen.

So begleitet mich auf meinem Weg folgende Geschichte (von Nina Karemo), deren Überschrift lautet: Ein kaputter Spiegel. Da wird erzählt, dass es auf Kreta eine griechisch-orthodoxe Akademie gibt, und dass einer der Initiatoren der Akademie Alexander Papalopos heißt.

„In der Akademie hielt Alexander Papalopos eines Tages ein Seminar über Kirche und Gemeinschaft. Kurz vor der Kaffeepause ermunterte Alexander die Zuhörer, Fragen zu stellen, wenn es noch irgendetwas gäbe, was sie wissen wollten. Die meisten schauten sich im Saal um und hofften, dass keiner eine Frage stellen würde. Viele wollten jetzt endlich eine Tasse Kaffee trinken oder brauchten eine Pause. Doch ein Mann hob die Hand: „Können Sie mir sagen, was der Sinn des Lebens ist?" Im Saal wurde es vollkommen still, und die meisten lächelten ein wenig. Das war ja nun keine so richtig kleine Frage, um sie in wenigen Minuten kurz vor der Kaffeepause zu beantworten. Doch Alexander Papalopos nahm die Frage ernst: „Als ich klein war und auf den Straßen Kretas spielte, fand ich einmal einen kaputten Spiegel. Ich sammelte alle Teile auf und versuchte, sie wieder zu einem ganzen Spiegel zusammenzusetzen, aber das ging nicht besonders gut. Da warf ich alle Teile, bis auf das größte Stück, weg. Das hob ich auf und benützte es, um damit Sonnenstrahlen einzufangen und mit dem Lichtreflex dunkle Stellen auszuleuchten. Hier habe ich das Stück", sagte er und nahm es aus der Innentasche seines Blazers. „Ich benütze es immer noch, um mich daran zu erinnern, dass man Licht im Dunkeln schaffen kann."

Wir sollten uns alle darin üben Sonnenstrahlen einzufangen. In diesem Sinne: Sonnenstrahlen für alle und alles: Mit ihnen die Trauer und die Traurigkeit, das Dunkle, ja alle Lebenslagen in allen Jahreszeiten ausleuchten.

Renate Meyer
vom Team Trauerkaffee Syke

Inhalt

An(ge)dacht
Sonnenstrahlen 2
Impressum 2

Unsere Region
Gesprächsabende zur Fastenaktion „7 Wochen ohne" 3
Benefizveranstaltung „Big Band 4 Ghana" 3

Lektorensonntag 4
Brot für die Welt 4
Jubiläum Hospizdienst 4

Zum Kirchenjahr
Trauung von Ehepaaren gleichen Geschlechts 5

Unsere Region
Weltgebetstag 7

Konfirmanden Kursjahr 9
Landesjugendcamp 9

Regionales Tauffest 11
Glaubenskurs der Kirchenvorstände 11

Kirche & Kino 13
Bibelstunde 13

Konzerte 14
Konzerte 15
Passionsreihe „Wort und Kunst" 15

Unsere Mitte
Gottesdienste in den Gemeinden 16-17

Gemeindeseiten
Kirche Barrien 19-22
Kirche Heiligenfelde 23-26
Kirche Syke 27-30

Kontakte
Adressen 32

Wir bedanken uns herzlich bei unseren Anzeigenkunden, die das Drucken des Gemeindemagazins „Dreiklang" ermöglichen!

Impressum

Herausgeber:
Arbeitsgemeinschaft „Kirchenregion Dreiklang",
Postanschrift: Ev.-luth. Christus-Kirchengemeinde Syke, Kirchstraße 3, 28857 Syke
Redaktion:
Katja Hermsmeyer, Tel. 04240-242
Regionaler-Gemeindebrief-HSB@gmx.de
Verantwortlich für Anzeigen:
Karl Heinz Guse, Tel. 04242-931593
Layout und Gesamtherstellung:
Kreiszeitung Verlagsgesellschaft mbH & Co. KG
Am Ristedter Weg 17, 28857 Syke
Bildnachweise:
Soweit bekannt: Bildnachweise unter den Fotos
Druck:
Druckhaus Walsrode GmbH & Co. KG
Hanns-Hoerbiger-Straße 6, 29664 Walsrode
Erscheinungsweise: 5-mal jährlich

Auflage: 11.800 Exemplare
Copyright: © Hrsg.
Hinweis:
Namentlich gekennzeichnete Beiträge geben nicht unbedingt die Meinung der Redaktion wieder.
Informationen und Daten wurden nach bestem Wissen recherchiert; für Richtigkeit und Vollständigkeit kann jedoch keine Gewähr gegeben werden.
Beiträge, Fotos und Daten sind urheberrechtlich geschützt.
Mit Ausnahme der gesetzlich zugelassenen Fälle ist eine Verwertung in jeglicher Form ohne schriftliche Einwilligung der Redaktion strafbar.

Sollten Sie mit der Veröffentlichung Ihrer Daten nicht einverstanden sein, haben Sie die Möglichkeit, bis zum Redaktionsschluss in Ihrem Gemeindebüro zu widersprechen.
Für Nichtmitglieder gilt der Dreiklang als Gruß der Kirchengemeinde.

Der Redaktionsschluss ist am 18. Februar 2020.

Gesprächsabende in der Fastenzeit zur Themenreihe

„Zuversicht! Sieben Wochen ohne Pessimismus"

„Das geht bestimmt schief!" „Ob das wohl noch was wird!" - solche Aussprüche kennen wir wohl alle. Wir erleben bei uns oder anderen, dass das Glas grundsätzlich halbleer und nicht halbvoll ist.

Die diesjährige Aktion der Evangelischen Kirche in der Fasten-, bzw. Passionszeit lautet daher: „Zuversicht! Sieben Wochen ohne Pessimismus". Wir sollen ganz im Sinne von Jesus Christus ermutigt werden, Zukunftsängste und Misstrauen in die Schranken zu weisen.

Dieses Motto greife ich auf und lade Sie und Euch zu fünf Themenabenden ein! Impulse lassen uns ins Gespräch kommen und uns austauschen. Die fünf Abende der Reihe haben jeweils ein bestimmtes Thema, es ist daher auch möglich, nur für einen Abend dazuzukommen.

Wir treffen uns in der Fastenzeit **montags von 19:30-21 Uhr** im Gemeindehaus Heiligenfelde (Heiligenfelder Straße 5) am **2. März, 9. März, 16. März, 23. März und 6. April.** Gerne können Sie mich bei Fragen im Vorfeld anrufen (Tel. 04240-242).

7 WOCHEN OHNE

Ich freue mich auf den Austausch mit Ihnen und Euch!

Pastorin Katja Hermsmeyer

STICHWORT:

„7 WOCHEN OHNE"

Seit mehr als 35 Jahren lädt „7 Wochen Ohne" als Fastenaktion der evangelischen Kirche dazu ein, die Zeit zwischen Aschermittwoch und Ostern bewusst zu erleben und zu gestalten. Millionen Menschen lassen sich darauf ein: für sich allein, in Familien oder als Fastengruppe in Gemeinden. Sie verzichten nicht nur auf das eine oder andere Genussmittel, sondern folgen der Einladung zum Fasten im Kopf unter einem jährlich wechselnden Motto.

„Big Band 4 Ghana" musste 2019 ausfallen

Nun holen wir die Jubiläumsveranstaltung nach!

Neunmal ist es gut gegangen, bei der zehnten Veranstaltung leider nicht. Jutta Röscher, die die Big Band des Gymnasiums Syke leitet, erkrankte und war trotz intensiver persönlicher Bemühungen nicht einsatzfähig. So musste die Benefizveranstaltung zugunsten von „Shepherd's Heart" im November kurzfristig abgesagt werden.

Doch wir haben einen Nachholtermin gefunden: Am **Samstag, 14. März um 15 Uhr** steigt nun die zehnte Veranstaltung für unser Herzensprojekt in Ghana!

Im Dorfgemeinschaftshaus Heiligenfelde (Clueser Straße 40) stehen viele ehrenamtliche Helfer*innen bereit, um diesen Nachmittag für „Shepherd's Heart" zu ermöglichen.

Auch die Schüler*innen der Big Band freuen sich, mit ihrem Einsatz einen Beitrag für diese nicht-staatliche Hilfsorganisation zu leisten. Sie werden auf der großen Bühne für die Besucher*innen Rock-, Funk- & Soulstücke, sowie Latin- und Swing-Arrangements spielen. Zwischen den einzelnen Sets der Big Band wird es einen Rückblick auf die Arbeit der letzten zehn Jahre und Informationen zu aktuellen Projekten von „Shepherd's Heart" geben.

Feiern Sie mit für den guten Zweck!

Georg Buisman
und Katja Hermsmeyer
für das Vorbereitungsteam

newsletter

Einige persönliche Nachrichten haben uns aus Ghana erreicht. Es sind Einzelne und Familien, die von „Shepherd's Heart" gefördert werden. Ein Beispiel betrifft eine Familie, für die eine Unterkunft in einfachster Bauweise geschaffen wurde. Ein Raum mit einer kleinen Kochgelegenheit wurde für Gifty und ihre Kinder errichtet, inzwischen wohnen sie darin. Dadurch haben die drei Mädchen nun mit ihrer Mutter einen sicheren Schlafplatz und ihr Alltag kann geregelter verlaufen.

Raus aus der Bank und rauf auf die Kanzel

Lektorensonntag am 23. Februar (Gottesdienste siehe Seite 16 und 17)

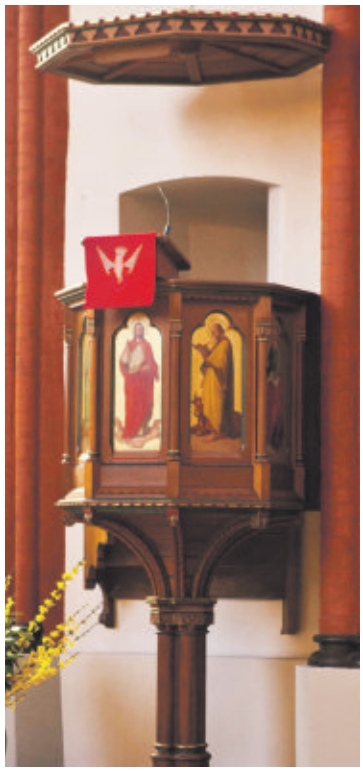

Am **23. Februar** gestalten in unserer Region wieder LektorInnen oder PrädikantInnen die Gottesdienste. Nach dem Motto: Raus aus der Bank und rauf auf die Kanzel tauschen PastorInnen und ausgebildete Gemeindeglieder die Plätze. Dies bereichert unsere Gottesdienste und ermöglicht uns PastorInnen auch mal einen Gottesdienst, einfach zu erleben und mitzufeiern.
Warum haben sich denn einige dazu entschieden, die Fortbildung zur Lektorin oder zum Prädikanten zu besuchen? Eine kleine Umfrage führte zu folgenden Statements:

„Schon von klein auf bin ich gerne in den Gottesdienst gegangen. Ich mag unsere Kirche. Hier komme ich zur Ruhe und finde Kraft für die neue Woche. Das wollte ich mit anderen teilen."

„Ich finde es gut, wenn auch mal andere auf die Kanzel dürfen, nicht nur die Pastorinnen und Pastoren, das bringt dann mal Abwechslung."

„Ich finde es sehr spannend, in der Bibel zu lesen und mir zu überlegen, was diese alten Texte für heute bedeuten. Das möchte ich gerne weitergeben."

„Ich bin stolz, in dieser alten Tradition der christlichen Geschichte mit zu wirken. Ich gehöre dazu. Eine kleine Schraube in dieser alten und ehrwürdigen Institution Kirche."

„Mich hat einfach diese Fortbildung gereizt. Ich habe viel gelernt über Gottesdienste und über biblische Geschichten, aber auch über die Kirchenlieder und über Rhetorik und das Auftreten in der Kirche. Das hat mich weitergebracht und war spannend."

Johanna Schröder:
LektorInnen- und PrädikantInnenbeauftragte im KK Syke-Hoya

In den Advents- und Weihnachtsgottesdiensten und auch bei anderen Veranstaltungen in dieser Zeit, wurde Geld für Brot für die Welt gesammelt.
In Barrien wurden in diesem Zeitraum **3.022,61 Euro** gespendet, in Heiligenfelde **1592,17 Euro** und in Syke **4.040,52 Euro.** Wir danken Ihnen für Ihre Spendenbereitschaft!
Über die Arbeit von Brot für die Welt können Sie sich laufend informieren unter
www.brot-fuer-die-welt.de

Alles hat seine Zeit…

Rückblick auf das 20-jährige Jubiläum der Hospizgruppe

Sabine Rasper und Michael Mengeling trugen Texte u.a. von Erich Kästner, Eva Menasse und Kurt Tucholsky vor, ergänzt und begleitet von Eberhard Brünger am Klavier.

Urkomisch, berührend, nachdenklich - das waren die Facetten einer fesselnden Lesung mit musikalischen Elementen am 8. November in Gleis 1. Diese Veranstaltung war der Schlusspunkt der Aktivitäten zum 20-jährigen Jubiläum der Hospizgruppe Syke.
Den Anfang bildete von Ende März bis Ende April im Hansa-Kino eine Reihe von vier Filmen, die sich mit dem Thema „Leben und Tod" auseinandersetzen - so wie wir bei unserer Arbeit in der Hospizgruppe. So kam es denn auch nach den Vorstellungen noch mit Interessierten zu anregenden Gesprächen und Informationen über unsere Tätigkeit.
Im September war der Ratssaal Ort einer Podiumsdiskussion zum Thema „Organspende" mit Fachleuten, die das Thema aus medizinischer, theologischer, ethischer und juristischer Sicht und nicht zuletzt der Sicht eines Betroffenen darstellten. Den Kurzvorträgen folgte eine lebhafte Diskussion der vielen Fragen aus dem Saal. Auch bei dieser Veranstaltung nutzen viele die Möglichkeit, sich in Gesprächen mit uns über die Arbeit des Hospizdienstes zu informieren.

Text und Foto: Jürgen Lohmeyer

Möchten Sie in der Hospizgruppe mitmachen? Rufen Sie uns an oder schreiben Sie uns!

Hospizdienst Syke – Barrien – Heiligenfelde
Waltraud Hammerschmidt
Tel. 04242 - 80829
Jutta Wegg
Tel. 04242 - 50430
Heide Wolter
Tel. 04242 - 80123
oder
juergen-lohmeyer@t-online.de

Zum Valentinstag – Trauung von Ehepaaren gleichen Geschlechts

Die evangelisch-lutherische Kirche Hannovers legt eine Handreichung für die Trauung vor.

Im Juli 2017 hat der Deutsche Bundestag das „Gesetz zur Einführung des Rechts auf Eheschließung für Personen gleichen Geschlechts" beschlossen. Darin heißt es: „Die Ehe wird von zwei Personen verschiedenen oder gleichen Geschlechts auf Lebenszeit geschlossen."
Unsere Kirche hat sich hier auf einen weiten und langen Weg gemacht. Nun endlich ist die Trauung für gleichgeschlechtlich liebende Paare möglich. Sie können dies in ihrer Kirchengemeinde beantragen und feiern genau wie heterosexuelle Paare.
Nach evangelischem Verständnis ist der Mensch auf Beziehung hin angelegt. Menschen leben in verschiedenen Beziehungen und Bezügen und nicht isoliert voneinander. Sie sind Gottes Ebenbild und schon deshalb auf Beziehung angelegte Wesen. Deshalb würdigen wir als evangelische Kirche die Ehe. Sie ist eine verlässliche und verbindliche Beziehung zwischen zwei Menschen, die Verantwortung füreinander übernehmen. Die Ehe wurde sehr lange innerhalb und außerhalb der Kirche als eine Ordnung für Mann und Frau verstanden, nun wird sie auch für gleichgeschlechtlich liebende Paare anerkannt.
Wir als Kirche haben jahrzehntelang gerungen um das Verständnis der Ehe. Als meine berufliche Laufbahn 1997 begann, mussten schwule oder lesbische PfarrerInnen noch als Singles leben und ihre sexuelle Neigung möglichst geheim halten. Nun 22 Jahre später ist die Gleichberechtigung erreicht.
Es war ein schwieriger Weg, wie kann man die Aussagen in der Bibel zur Ehe verstehen?
Jesus lehrte uns eine große Freiheit. Diese Freiheit wird von Verantwortung und Liebe geprägt und beschrieben. Jesus liebt jeden und jede. Wir Menschen sollen mit dieser Liebe verantwortlich umgehen. Jeder soll diese Liebe spüren und erfahren und jede soll sie weitergeben. In der Gemeinde Jesu Christi sind Unterschiede von Herkunft, Geschlecht und sexueller Orientierung aufgehoben (Gal 3,28).
Weiterhin bleiben Ehe und Familie aufeinander bezogen. Familie wird heute in verschiedenen Formen und Bezügen gelebt. Die Bedeutung der Ehe für Kinder, aber auch für Ältere und andere Familienmitglieder ist bedeutend. Nach evangelischem Verständnis wollen Ehepartner ihr Leben nicht nur für sich, sondern immer auch für andere leben.
In der Trauung werden zwei Menschen gesegnet. Ihre Ehe möge heilsam sein, aber sie ist immer auch begrenzt und gefährdet. Wir segnen im Vertrauen auf Gott. Gott schenkt das Leben und die Liebe. Gott schenkt Heilung, Freude und Vergebung.
Paare können eine Trauung feiern, nachdem sie standesamtlich verheiratet sind. Mindestens ein Ehepartner oder Ehepartnerin muss Mitglied der evangelischen Kirche sein. Es gibt ein Vorbereitungsgespräch, in dem die Gestaltung des Gottesdienstes besprochen wird, dabei gehören Gottes Wort, Gebet und Segen immer dazu.
Verstärkt wenden sich nun gleichgeschlechtliche Paare an die Gemeinden und bitten um eine kirchliche Trauung. Ich wünsche ihnen von Herzen alles Gute und Gottes Segen.

Berufsschulpastorin Johanna Schröder

Neue Tanzkurse

Erwachsene
So., 2.2.20 20.00 Uhr
Di., 4.2.20 18.30 Uhr

Jugendliche
Mo., 4.5.20 17.30 Uhr
Mi., 6.5.20 17.30 Uhr

Hochzeits-Crash Kurse
So., 2.2.20 20.00 Uhr
Di., 4.2.20 18.30 Uhr

Discofox, Einsteiger
Mi., 4.3.20 20.30 Uhr

Viele weitere Kurse unter:
www.tanzschule-kirchner.de

Boschstraße 20
28857 Syke
Tel.: 0 42 42 / 52 52

TANZSCHULE KIRCHNER ADTV

kastner
SCHUHHAUS | ORTHOPÄDIE
Hauptstr. 34 | 28857 Syke
Tel: 04242 60556
info@schuhhaus-kastner.com
www.schuhhaus-kastner.com
Aktuelle Markenschuhe
Kinderschuh-Spezialist
Orthopädie-Schuhtechnik

AUTOBESCHRIFTUNGEN
SCHAUFENSTER · BANNER
SCHILDER · DRUCKSACHEN
echt.
gut.
besser.
HAUS FÜR DRUCK & WERBUNG
TINTEN-KONTOR
DIE DRUCKER
Gesseler Str. 39 · Syke · Tel. 0 42 42 - 16 96 63
info@tinten-kontor.de · www.tinten-kontor.de

Für Sie und Ihre Gesundheit
HACHE APOTHEKE
Rena Inhülsen e. K.
Hauptstraße 56-58
28857 Syke
Tel. 0 42 42 / 93 30 33
Tel. 0 42 42 / 93 30 34
Hacheapotheke@gmx.de

Testen Sie unsere E-Bike's!

Ihr VORSPRUNG Unsere Beratung
VGH Vertretung Sievers & Stell oHG
An der Beeke 2
28857 Syke OT Okel
Tel. 04242 3521 Fax 04242 3581
www.vgh.de/sievers.und.stell
sieversundstell@vgh.de
Finanzgruppe
fair versichert VGH

KÖNENKAMP + EICKHOFF
METALLBAU · BAUSCHLOSSEREI · BAUELEMENTE
Industriestr. 11 | 28857 Syke | Tel. 04242 57 44 8 0 | Fax: 04242 57 44 8 10
E-Mail: info@k-e-metallbau.de | Internet: www.k-e-metallbau.de

Einladung zum Weltgebetstag aus Simbabwe

Gottesdienste am 6. März in Barrien, Heiligenfelde und Syke

Frauen aus Simbabwe haben für den Weltgebetstag (WGT) 2020 den Bibeltext aus Johannes 5 zur Heilung eines Kranken ausgewählt: „Steh auf! Nimm deine Matte und geh!“, sagt Jesus zu dem Menschen, der seit 38 Jahren am See Bethesda auf Heilung wartet. Die Simbabwerinnen lassen uns erfahren: Diese Aufforderung gilt allen.
Dabei geht es um mehr als körperliche Heilung. Gott öffnet damit neue Wege zu persönlicher und gesellschaftlicher Veränderung.
Die Autorinnen wissen, wovon sie schreiben, denn ihre Situation in dem krisengeplagten Land im südlichen Afrika ist alles andere als gut. Überteuerte Lebensmittel, Benzinpreise in unermesslichen Höhen, steigende Inflation, hohe Arbeitslosigkeit sind ihre alltäglichen Probleme.
Die Gründe für den Zusammenbruch der Wirtschaft sind jahrelange Korruption, Misswirtschaft und verfehlte Reformen. Bodenschätze, fruchtbare Böden könnten Simbabwe reich machen, aber davon profitieren nur wenige.
Dass Menschen in Simbabwe aufstehen und für ihre Rechte kämpfen, ist nicht neu: Viele Jahre kämpfte die Bevölkerung für die Unabhängigkeit von Großbritannien, bis sie ihr Ziel 1980 erreichten. Doch der erste schwarze Präsident Robert Mugabe regierte das Land 37 Jahre mit harter Hand.
Noch heute sind Frauen benachteiligt. Oft werden sie nach dem Tod ihres Mannes von dessen Familie vertrieben, weil sie nach traditionellem Recht keinen Anspruch auf das Erbe haben, auch wenn die staatlichen Gesetze das mittlerweile vorsehen.
Mit seiner Projektarbeit unterstützt der WGT Frauen und Mädchen weltweit in ihrem Engagement. Zum Beispiel in Simbabwe, wo Mädchen und Frauen den Umgang mit sozialen Medien einüben, um ihrer Stimme Gehör zu verschaffen.
Zusätzlich möchte der WGT das hochverschuldete Simbabwe durch eine teilweise Entschuldung entlasten. Deshalb richtet sich der WGT mit einer Unterschriftenaktion an die Bundesregierung. Das Geld soll Simbabwe stattdessen in Gesundheitsprogramme für die Bevölkerung investieren. Unterschreiben können Sie auf Listen bei den Veranstaltungen oder online (www.weltgebetstag.de/aktionen).

Bei der Vorbereitung des Weltgebetstages staunten die Teilnehmerinnen über die bunte, variantenreiche Gestaltung der Raummitte. Sie spiegelte die Ideenvielfalt der Referentinnen wider, die Land und Leute Simbabwes beleuchteten und die biblische Botschaft erarbeiteten. Fazit: eine Fülle von Anregungen, um Begegnungen und Gottesdienste am 6. März interessant und informativ zu gestalten.

Der Weltgebetstag am Freitag, 6. März, in unserer Region:

Barrien
18 Uhr Gottesdienst, anschl. Beisammensein mit Snacks in der Kirche
Infos: Lektorin Tanja Riekenberg, Tel. 0175-5925347

Heiligenfelde
19 Uhr Gottesdienst, anschl. Beisammensein in der Kirche
Infos: Pastorin Katja Hermsmeyer, Tel. 04240-242

Syke
16 Uhr Landvorstellung mit Imbiss im evangelischen Gemeindehaus
18 Uhr Gottesdienst (gemeinsam mit den katholischen Frauen) in der Christuskirche
Infos: Christiane Tesch, Tel. 04242-66338, Christiane Port, Tel. 04242-2147

WILLKOMMEN ZUHAUSE
Nesemann
Schenken • Wohnen
Spielen • Geniessen
Bahnhofstr. 11 | 28857 Syke | Tel: 04242 50202
info@nesemann-syke.de
Folge uns auf Facebook!

Winte´s Kartoffeln
Kartoffeln vom Bauernhof
Hilmer Winte
Falldorf 10, 28857 Syke
Telefon 04240/1053

Wolken Wald Winkel
FRE!(Z)HEIT & NATUR
www.WolkenWaldWinkel.de

Bücher...
beglücken, verändern, helfen...
Schuttert GmbH
BUCHHANDLUNG · BÜROBEDARF
lesen · schreiben · lernen · schenken
SYKE • WEYHE • DIEPHOLZ
Schloßweide 1
28857 Syke
Tel.: 0 42 42 / 60 45 2
Am Marktplatz 13
28844 Weyhe
Tel.: 0 42 03 / 81 04 61
Onlineshop:
www.schuettert.Buchhandel.de

ReVital &
WOHLFÜHL ★★★ HOTEL Steimker Hof
Hotel - Restaurant - Wellness - Modeshop
Geschenk-Idee
Wellness Gutscheine
Für eine kleine Auszeit vom Alltag!
Bestellen Sie Ihren Gutschein:
Telefonisch unter 04242 92220
Online unter hotelsteimkerhof.de
Abholung nach telefonischer Vorstellung
Nienburger Straße 68 / 28857 Syke-Steimke
www.hotelsteimkerhof.de

Wir sind IHR MAKLER mit den BESTEN Noten!

VOGEL IMMOBILIEN
Hausbewertung, Energieausweis & Verkauf
- KOSTENLOS FÜR VERKÄUFER
04242/577 920 • www.vogelimmobilien.net

Hoffentlich Allianz versichert!
Versichern, vorsorgen, Ver ögen bilden.
Dafür sind wir Ihre richtigen Allianz Partner.
Wir beraten Sie gerne, umfassend und ausführlich
Überzeugen Sie sich selbst.

Klatte & Klatte GbR
Allianz Vertretung
Koppelkämpe 23
27305 Bruchhausen-Vilsen
allianz-klatte@allianz.de
Tel. 0 42 52.18 77
Mobil 01 76.71 23 43 29
Allianz

Herbert Seibt
Heizung · Sanitär · Elektro
Kundendienst
ÖL- & Gasfeuerung
Brennwerttechnik
Schornsteinsanierung
HS
Solaranlagen
Elektroanlagen
Elektrogeräte
Satellitenanlagen - ISDN
Rosenstr. 12 · 28857 Syke-Barrien · Tel/Fax.: 04242 · 80 81 0
Heizung: 0172 · 934 46 35 · Elektro: 0172 · 541 73 77

Stein- und Bildhauerei
GRABOWSKI
Inh.: Steinmetzmeisterin Louise Franz
Steinmetzmeister Dietmar Franz
Am Ristedter Weg 2 • 29957 Syke • Tel.: 04242 60661
grabowski@steinmetz-syke.de

Die Konfi-Projekte können beginnen!

Beginn des Projektjahres 2020 im März

Nur noch wenige Stunden, des wöchentlichen Unterrichts müssen absolviert werden, bis die Projektphase endlich starten kann.
Wann genau diese Phase losgeht und wie die Kurse gewählt werden können, bzw. welche Kurse überhaupt zur Wahl stehen, erfahren die Konfirmanden und ihre Eltern am Elternabend. Der Elternabend findet in allen drei Gemeinden separat statt.
In Barrien ist es der **11. Februar, um 19:30 Uhr**, im Hachehuus in Barrien.
In Syke findet er am **12. Februar, um 19:30 Uhr,** im Gemeindehaus in Syke statt.
Und in Heiligenfelde findet er auch am **12. Februar um 19:30 Uhr** statt, im Gemeindehaus in Heiligenfelde.
Dort gibt es nicht nur die wichtigsten und neusten Infos, wie die Konfirmandenzeit weiter geht, sondern es werden auch die Kurshefte verteilt, mit einer Übersicht aller zur Verfügung stehender Kurse.

Text und Bild: Ole Gröger

Salzig bleiben! Sei dabei!

Landesjugendcamp 2020 in Verden

Das Landesjugendcamp ist das Highlight der Evangelischen Jugend in der hannoverschen Landeskirche für Jugendliche. „Salzig bleiben!" ist das neue Campmotto für 2020.
Sei dabei, wenn sich 2000 Jugendliche zu einem Camp auf dem Gelände des Evangelischen Jugendhofs Sachsenhain in Verden vom **26.-28. Juni** treffen!
Zahlreiche Teams aus Kirchenkreisen, Jugendverbänden und Sprengeln bereiten ein beeindruckendes Programm aus Workshops, Bühnenshows, Diskussionen, Musik, Bistros, Andachten, Gottesdiensten sowie Spiel- und Spaßaktionen in einer riesigen Zeltstadt vor. Jugendliche aus allen Teilen der Landeskirche sind am Programm beteiligt. Geschlafen wird in Großraumzelten auf Luftmatratzen, die Verpflegung erfolgt an verschiedenen Versorgungsstationen.
Die Konfirmandinnen und Konfirmanden können sich im Rahmen des Kursprogramms für das Wochenende anmelden. Aber auch weitere Jugendliche bis 18 Jahren können mitfahren. Nach der schriftlichen Anmeldung ist ein Unkostenbeitrag von ca. 50 Euro zu entrichten! Bei finanziellen Engpässen ist die Möglichkeit der Finanzierung durch die Gemeinde gegeben. Sprechen sie uns bitte auf diese Möglichkeit an. Ihre Angaben werden vertraulich behandelt.
Wir freuen uns auf spannende Angebote, auf eine tolle Gemeinschaft und viele interessante Leute!

Text: Ole Gröger

BESTATTUNGEN
Husmann
Richtig kondolieren? Lassen Sie sich von Ihren Gefühlen leiten.
Erfahren Sie mehr auf unserer Internetseite.
Tel.: (04242) 20 11 · www.husmann-bestattungen.de

Ihr Partner in Sachen Qualität
Intelligente Sonnenschutzsysteme
Plissee und Duette
Hannoversche Straße 74
28857 Syke-Heiligenfelde
Telefon (0 42 40) 4 48
www.raumausstattung-loehmann.de
Wir geben Ihnen ein Stück mehr Lebensqualität
Raumausstattung Löhmann

raumausstattung • bernd blum • polsterei
stoffe • bodenbeläge • accessoires
bassumer straße 13 • 28857 syke
tel.: 0 42 42 50 542
fax: 0 42 42 39 49 437
bernd@blum-raumausstattung.de
www.blum-raumausstattung.de

Ihr Partner für Altbausanierungen!
GOHL GmbH
BEDACHUNGEN – DACHKLEMPNEREI
SYKE
Carl-Zeiss-Str. 3
☎ 0 42 42 50377
Internet: www.gohl-bedachungen.de • E-Mail: firma@gohl.bedachungen.de
Solartechnik vom Dachdecker

2 starke Partner für Ihre Gesundheit
Schloss Apotheke Syke am famila
Schloss Apotheke Syke Hauptstraße

Ihr Fachmann in Ristedt für:
Tischlermeister Stefan Klinker
Treppenbau
Möbelbau
Einbauschränke
Fenster
Türen
Innenausbau
Wintergärten
Reparaturarbeiten
Ristedter Hauptstraße 19
28857 Syke-Ristedt
Telefon 0 42 42 / 78 49 99
Telefax 0 42 42 / 78 49 88
Mobil 0172 / 43 88 444

ALLES AUS EINER HAND
Planung
Beratung
Energiepass
Reparaturen
VOß + Sohn
BAUUNTERNEHMUNG
Schlüsselfertige Wohn- und Gewerbebauten
Syke · Telefon 0 42 42/64 65 · www.vosshaus.de

„Kommt zum Fluss des Lebens“

Herzliche Einladung zum 5. Regionalen Tauffest an der Hache

Ab sofort werden in allen drei Gemeindebüros Anmeldungen zur Taufe beim Tauffest angenommen. Die Anzahl der möglichen Taufen ist begrenzt.

Am **Sonntag, 5. Juli** soll wieder unser Regionales Tauffest gefeiert werden - um **11 Uhr** auf der Wiese zur Hache hinter dem „Hachehuus“, dem neuen Barrier Gemeindehaus. Nachdem wir die ersten Male im Krendel hinterm Kreismuseum feierten (einmal mussten wir wegen schlechten Wetters in die Christus-Kirche ausweichen) und zuletzt im Europapark in Syke, freuen wir uns jetzt, an diesem neuen Platz zu sein.

Mittlerweile zum fünften Mal feiern wir unser Tauffest unter dem Motto „Kommt zum Fluss des Lebens“. Damit ist natürlich nicht die Hache selbst gemeint, sondern die Gemeinschaft mit Gott und unter uns Christinnen und Christen, die mit der Taufe spürbar begründet wird.

Mit unserem Outdoor-Tauffest, das von der Musik des Posaunenchores Syke-Barrien begleitet werden wird, kommen wir auch den Anfängen unseres Glaubens nahe: Die ersten Christinnen und Christen feierten die Taufe noch nicht in Kirchgebäuden, sondern an fließenden Gewässern, an Flüssen und Seen.

Zwar steigen wir mit den Kindern und Erwachsenen, die sich taufen lassen können, nicht direkt in die Hache, aber wir schöpfen aus ihr das Wasser und sind ihr durch unseren Gottesdienstplatz ganz nahe. Sollte es an dem Tag regnen, ist durch die Nähe zum „Hachehuus“ und zur Bartholomäus-Kirche ein Ausweichort schnell zu erreichen.

Wir freuen uns auf diesen besonderen Gottesdienst!

Christian Kopp

„Sehnsucht nach mehr“ –

Ein Glaubenskurs für die Kirchenvorstände der Region

Pachtverträge, Bauvorhaben, Arbeitszeitkonten der Mitarbeitenden – die Arbeit in einem Kirchenvorstand ist oft von organisatorischen Fragen geprägt. Umso wichtiger ist es in der Gemeindeleitung, sich auch immer wieder auf das zu besinnen, was bei all dem trägt und Orientierung gibt.

Die Kirchenvorsteherinnen und Kirchenvorsteher der drei Gemeinden unserer Region haben sich gemeinsam die Zeit genommen, um miteinander über die „Basics“, die Grundpfeiler unseres christlichen Glaubens ins Gespräch zu kommen. Den Anfang des vierteiligen Glaubenskurses machte der Abend zum Thema „Die Taufe – mehr als nur Wasser“. Was bedeutet mir eigentlich meine Taufe? – war eine der Fragen, die miteinander besprochen wurden. Was ist uns wichtig, wenn wir Menschen zum Fest der Taufe einladen? Und wie können wir das für die Menschen in unseren Gemeinden spürbar werden lassen, was Gott uns da Lebenswichtiges in diesem „heiligen Zeichen“ schenkt?

Es war ein intensiver erster Abend, der die Kirchenvorsteherinnen und -vorsteher darüber in Austausch brachte, was ihnen persönlich in ihrem christlichen Glauben wichtig ist. Und er machte Freude auf die weiteren Themenabenden. „Die Kirche – mehr als nur ein Gebäude“, „Die Bibel – mehr als nur ein Buch“ und „Gottesdienst und Abendmahl – mehr als nur ein Stündchen mit Brot und Wein“, die noch folgen werden.

Christian Kopp

Der Glaubenskurs beginnt jeweils mit einem geistlichen Impuls und endet mit einer gemeinsamen Andacht. Mal treffen sich die drei Kirchenvorstände im Gemeindehaus und in der Michaelskirche in Heiligenfelde, dann in den Räumen der Bartholomäus-Kirchengemeinde Barrien oder in der Christus-Kirchengemeinde Syke. So findet Begegnung nicht nur in der thematischen Auseinandersetzung statt, sondern indem sich auf den Weg gemacht, der eigene Raum verlassen und das Andere wahrgenommen und wertgeschätzt wird.

Das sind wichtige Schritte auf dem Weg des weiteren Zusammenwachsens in der Region und des gemeinsamen Weges unserer drei Gemeinden. Und eine „Sehnsucht nach mehr“, von der das Motto des Glaubenskurses erzählt, motiviert und lässt zuversichtlich nach vorn schauen, in all dem, was da an weiterer Zusammenarbeit kommen mag.

PIAZZA VALENTINI
WEIN, SPIRITUOSEN & MEHR

Wein- und Spirituosen-Fachhandel · Mediterrane Feinkost
Schloßweide 1 · 28857 Syke · Tel. 04242-5749470 · Fax 04242-5749471
Mobil 0174 / 1837742 · e-mail: info@piazza-valentini.de · www.piazza-valentini.de

Alternative Energien

Wir begleiten Sie auf Ihrem Weg zum umweltfreundlichen Energiesparen!

KLIESCH

HEIZUNG · SANITÄR
ALTERNATIVE ENERGIEN
28857 Syke · Hohe Str. 79
Telefon (0 42 42) 6 06 05

Hier könnte Ihre Werbung stehen!

Ihr Ansprechpartner:
Karl Heinz Guse
04242/931593

SEEVERS
IMMOBILIEN SYKE
Die Baulandprofis!
Barrier Straße 44a
28857 SYKE-Barrien
☎ 04242 7848490
info@seevers-immobilien.de · www.seevers-immobilien.de

Meisterbetrieb
Ball
Zimmerei + Bedachungen

- Holzbau
- Dachdeckerei
- Innenausbau
- Altbausanierung
- Zellulose-Einblasdämmung

Ansgar Ball
Hachedamm 3
28857 Syke

Fon. 042 42. 93 19 29
Fax. 042 42. 93 19 28
www.ball-bedachungen.de

Ihr Dach aus einer Hand, nutzen Sie diesen Vorteil!

SALFER
BÜHLER
DORNIEDEN
RECHTSANWÄLTE
FACHANWÄLTE
NOTARE

SALFER | BÜHLER | DORNIEDEN
Rechtsanwälte PartG mbB
Georg-Hoffmann-Str. 20
28857 Syke

Telefon: 04242 920-90
info@kanzlei-syke.de
www.kanzlei-syke.de

Vorsorge für Jung und Alt

Vorsorge für Unfall, Krankheit und Alter
→ Vorsorgevollmachten | → Patientenverfügungen

Vorsorge für den Todesfall
→ Testamente | → Erbverträge | → Übergabeverträge | → Stiftungen
→ Unternehmensnachfolge | → Höferecht | → Pflichtteilsansprüche etc.

Erbschaft- und Schenkungssteuern
→ Steuergünstige Vertragsgestaltungen | → Steuererklärungen

Wir beraten Sie gern – auch in komplizierten Angelegenheiten

DR. ANDREAS SALFER
Rechtsanwalt und Notar
Fachanwalt für Erbrecht

DR. FLORIAN BÜHLER
Rechtsanwalt und Notar
Fachanwalt für Erbrecht
Fachanwalt für Medizinrecht
Handels- und Gesellschaftsrecht

ALEXANDER DORNIEDEN
Rechtsanwalt und Notar
Fachanwalt für
Bau- und Architektenrecht
Miet-/Wohnungseigentumsrecht

& Kirche Film

HANSA-KINO SYKE
Eintritt 7 Euro
Im Abonnement
für 3 Filme = 18 Euro

Dienstag, 4. Februar, 19:00 Uhr

Parasite

Spielfilm – Südkorea, FSK: freigegeben ab 16 Jahren

Die vierköpfige Familie Kim ist schon sehr lange arbeitslos, weshalb der Vater Ki-taek (Kang-h Song) zusammen mit seiner Frau Chung-sook (Hyae Jin Chang) und seinen Kindern Ki-woo (Woo-sik Choi) und Ki-jung So-dam Park) in einem runtergekommenen Keller unter ärmlichen Bedingungen haust. Wenn sie sich nicht gerade mit Aushilfsjobs, wie dem Zusammenfalten von Pizzakartons über Wasser halten, versuchen sie in die hintersten Winkel ihrer Behausung zu kommen, um etwas vom WLAN der anderen Mitbewohner abzugreifen. Als der jüngste Sprössling es schafft, bei der gut situierten Familie Park einen Job als Nachhilfelehrer an Land zu ziehen, bietet das der Familie einen Ausweg aus der Arbeitslosigkeit.

Kaum in der noblen Villa des reichen Geschäftsmanns Mr. Park (Sun-kyun Lee) und seiner Frau Yeon-kyo (Yeo-Jeong Cho) angekommen, sorgt Ki-woo dafür, dass alle anderen Bediensteten der Parks durch seine Familienmitglieder ersetzt werden. Doch was dann folgt, stellt alles Vorangegangene in den Schatten.

Dienstag, 3. März, 19:00 Uhr

Alles außer gewöhnlich

Spielfilm – Frankreich, FSK: freigegeben ab 6 Jahren

Bruno (Vincent Cassel) und Malik (Reda Kateb) sind nicht nur beste Freunde, sie haben auch einen ähnlichen Job: Beide sind aufopferungsvolle Helden des Alltags und arbeiten in Einrichtungen, in denen Jugendliche mit Autismus betreut werden.

Jeder kann einen Beitrag leisten, um die Gesellschaft etwas menschlicher zu machen, das ist ihr Motto.

Es gibt unglaublich viel zu tun, dennoch will das zuständige Ministerium prüfen lassen, ob nicht Stellen gestrichen oder die Einrichtungen gar geschlossen werden sollen. Und das, obwohl die Not ohnehin schon groß ist und Autisten, deren Betreuung besonders viel Geld kosten würde, oft abgewiesen werden und zusehen müssen, wie sie alleine zurechtkommen.

Bruno und Malik setzen alles daran, das zu verhindern, und gleichzeitig den sowieso schon anstrengenden Betrieb am Laufen zu halten.

Bibelstunde

dienstags 20 – 21 Uhr
im Gemeindehaus Syke
(auch in den Ferien)

Februar

04. Joh. 8, 31 – 45
Die wahre Freiheit
Herr Winfried Schwatlo

11. Joh. 8, 46 – 59
Ein leuchtendes Beispiel
Herr Michael Senner

18. Joh. 9, 1 - 12
Licht für blinde Augen
N.N.

25. Joh. 9, 13 – 34
Diskussion über Wunder
Frau Renate Frank

März

03. Joh. 10, 1 – 18
Von Hirten, Räubern und Dieben (mit Bildbetrachtung)
Frau Renate Frank

10. Joh. 9, 35 – 41
Der geheilte Jesus
Pastor Dr. Christian Kopp

17. Joh. 10, 19 – 42
Vorwurf der Gotteslästerung
Frau Renate Frank

24. Joh. 11, 1 – 37
Vom Tod zum Leben
Frau Renate Frank

31. Joh. 11, 28 – 54
Vom Wunder der Auferweckung
Herr Gerhard Dahlke

Ansprechpartner:
Friedhelm Sievers
Braunlager Str. 3
28844 Weyhe
Tel. 04203 6260
fksievers@t-online.de
Mobil 49 151 681 782 60

Leidenschaft trifft Virtuosität Made in Italy.

Am **Freitag 7. Februar** kommen zwei außergewöhnliche junge GitarristInnen aus Italien nach Syke-Heiligenfelde. Die Gewinner des internationalen Wettbewerbes für klassische Gitarre in Lamezia-Terme (Süditalien) geben um **19 Uhr** ein gemeinsames Konzert in der **Michaelskirche** und präsentieren dabei die berühmtesten Werke der klassischen Gitarre.
Federica Le Piane und Michele Francesco De Fazio sind zwei junge und sehr talentierte Musiker, die sich in einer wunderbaren Art und Weise ergänzen. Damit ist ein Abend voller Romantik, aber auch Spannung und Leidenschaft garantiert.
Der Eintritt ist frei, um Spende für die Künstler wird gebeten.

Zebrano

ist ein siebenköpfiges Ensemble aus Bremen. Die Gruppe unternimmt mit ihrer Musik eine Reise durch die Kontinente. Das Spektrum reicht von Europa über Südamerika nach Asien und zurück. Interpretationen, lebendig oder besinnlich, stehen neben Eigenkompositionen. Der besondere Reiz der Gruppe Zebrano liegt in der Vielfalt der Instrumente: Panflöten, Museño oder Quenas kommen neben Gitarren, Ukulele, Geige und Akkordeon zum Einsatz. Auch eine Basstrommel und ein zehnsaitiges Charango gehören dazu.
Kommen Sie mit auf eine musikalische Reise mit rhythmisch-heiteren aber auch träumerisch-melancholischen Etappen. Am **16. Februar, 17 Uhr, Bartholomäuskirche,** Eintritt frei, Spenden erwünscht.

Konzert mit dem „Vokalensemble Harmonie“

In diesem Jahr beschenkt uns das „Vokalensemble Harmonie“ aus St. Petersburg (wieder) mit seinen wunderschönen Gesängen russischer geistlicher und weltlicher Musik. „Harmonie“ begeistert durch seine Klangschönheit und sein überwältigendes Klangspektrum vom hohen Tenor bis zum tiefen Bass, sowohl im Gesamtklang des Ensembles, als auch bei seinen zahlreichen solistischen Vorträgen. Denn die Stärke und Besonderheit des Ensembles liegt darin, dass jeder der sechs Sänger auch als Solist auftreten kann. „Harmonie“ wurde 1995 in St. Petersburg von seinem Dirigenten Alexander Andrianov und fünf weiteren professionellen Sängern gegründet, alle Absolventen oder Dozenten des dortigen Konservatoriums. Zweimal im Jahr während seiner Tourneen gibt das Ensemble Konzerte in ganz Deutschland und Holland. Das Repertoire umfasst geistliche Werke vom 14. Jahrhundert bis zur Moderne, weltliche Musik und russische Volkslieder. „Harmonie“ möchte diese Musik authentisch einem möglichst großen Zuhörerkreis nahe bringen.
Am 1. März, um 17 Uhr in der Bartholomäus Kirche
Der Eintritt zu diesem Konzert ist frei, die Sänger erbitten am Ausgang eine Spende.
Freuen Sie sich auf ein unvergessliches Klangerlebnis.

„Film ab“

„Das Ende ist mein Anfang“ am 13. Febr., 20 Uhr
Ein Vater, ein Sohn und die große Reise des Lebens
Spielfilm – Jo Baier – Deutschland 2009

„An ihrer Seite“ am 12. März, 20 Uhr
Kann man loslassen, was man am meisten liebt?
Spielfilm – Sarah Polley - Kanada 2007

Ev.-luth. Bartholomäus Kirchengemeinde, Hachehuus
Eintritt frei, Spenden erbeten

Noch frei Plätze gibt es bei:

Karneval der Farben – Großformatiges Malen auf Leinwand

Am Freitag, 21. Feb. um 18 Uhr: Aufbau des Ateliers und Einstieg ins Farbspiel.
Am **Samstag, 22.02. um 10 Uhr** geht es weiter weiter. Zum Schluss wird gemeinsam das Atelier abgebaut, so dass etwa um 17 Uhr die Bilder mit nach Hause genommen werden können.
Treffpunkt: Hachehuus Barrien, Der Kursbeitrag 140,-€ (inklusive der Materialkosten von 25 €). Für ein buntes Büfett bringt jeder etwas zu Essen und Trinken mit.

Anmeldungen bei:
Christian Roskothen-Swierzy, Tel. 0157/55022457.

„Tatyana and The Gentlemen“

Das Konzert zum Weltfrauentag

Das Crossover-Quintett um die renommierte klassische Gitarristin Tatyana Ryzhkova tritt nun am **Sonntag, 8. März,** zum zweiten Mal in der **Michaelskirche** in Heiligenfelde auf und präsentiert um **17 Uhr** ihr Konzert, gewidmet dem Weltfrauentag.
Sie erleben ein buntes Feuerwerk aus berühmten klassischen Werken, die eine hochspannende Transformation zu Jazz und Pop gemacht haben. Seien Sie dabei, wenn Johann Sebastian Bach in Jazz eintaucht und Ludwig van Beethoven sich auf eine Reise nach Havanna begibt. Abgerundet wird das Programm durch rhythmische Tangos und lateinamerikanische Musik.
An diesem Abend stehen neben Tatyana Ryzhkova vier weitere international gefragte Musiker für Sie auf der Bühne: Baofeng Wang (Saxophon), Alla Heiland (Klavier), Rodolfo Ventorim (Kontrabass) und Moritz Koch (Perkussion).
Mit über 40 Millionen Klicks ist die Solistin Tatyana Ryzhkova eine der meist gesehenen klassischen Gitarristen im Internet. In über 500 Konzerten in allen Erdteilen erspielte sie sich ihre große Fangemeinde durch eine packende live Performance mit einer Mischung aus Virtuosität, emotionaler Hingabe und sympathischer Unterhaltung.
Der Eintritt zu diesem Konzert ist frei, um Spende für die Künstler*innen wird gebeten.

Passionsreihe Wort und Kunst „Zum Leben“

Montag, 30. März; 19:30 Uhr
Eröffnungsabend
Musikalische Untermalung:
Landfrauenchor Syke

Dienstag, 31. März, 19:30 Uhr
Passionsandacht, Pn. Katja Hedel
Musikalische Untermalung:
Gemischter Chor Barrien

Mittwoch, 1. April, 19:30 Uhr
Passionsandacht,
P. Karsten Damm-Wagenitz
Musikalische Untermalung:
Kirchenchor Barrien

Donnerstag, 2. April, 19:30 Uhr
Passionsandacht, Renate Frank
Musikalische Untermalung:
Singu Kim

Freitag, 3. April, 19:30 Uhr
Passionsandacht,
P. Karsten Damm-Wagenitz
Musikalische Untermalung:
Singu Kim

Sonntag, 5. April, 9:30 Uhr,
Bartholomäus-Kirche Barrien
Zum Leben – Gottesdienst
zum Palmsonntag
Pn. Katja Hedel und Renate Frank

Die Ausstellung und die Andachten finden im Hachehuus (Glockenstraße 14a) in Barrien statt.

„Zum Leben“

Wort und Kunst – Passionsandachten mit Werken von Karin Rosenbaum

Passionszeit – In diesen rund sieben Wochen vor Ostern erinnern sich Christen und Christinnen an die Leidensgeschichte Jesu: seine Verurteilung, der Verrat und schließlich die Kreuzigung. Es ist eine Zeit der besonderen Besinnung und Einkehr.
In der Kirchengemeinde Barrien nähern wir uns in diesen Wochen seit einigen Jahren über die Kunst an. Kunstwerke und die Worte der Bibel werden miteinander ins Gespräch gebracht. Damit wird die Möglichkeit geschaffen, sich der Passionszeit noch einmal neu, anders und vielleicht auch unerwartet zu nähern.
Wir freuen uns sehr, in diesem Jahr mit der Künstlerin Karin Rosenbaum zusammenarbeiten zu können. Ihre Werke, Skulpturen und Bilder werden in der Woche vor dem Palmsonntag im Hachehuus zu sehen sein und im Mittelpunkt der Andachten stehen.
Karin Rosenbaum kommt ursprünglich aus Brasilien und ist dort als Bilderhauerin und Grafikerin mit ihren Werken bekannt geworden, u. a. mit Aufträgen für die Evangelische Kirche in Brasilien. Ende der 80er Jahre ist sie mit ihrem Mann Pastor Walter Rosenbaum nach Nordwohlde gekommen. Heute lebt die Künstlerin in Bruchhausen-Vilsen.
Ihre Werke kann man u.a. in der Kirche von Nordwohlde oder vor dem Kinderhospiz Löwenherz sehen.
Die Passionsreihe mit dem Titel „Zum Leben“ beginnt am Montagabend mit dem Eröffnungsabend, auf den dann in der Woche die Andachten folgen mit dem Schlusspunkt im Gottesdienst am Palmsonntag. Dieser steht unter dem Motto „Zum Leben“. Die Abende werden durch die Chöre und Musiker unserer Gemeinde untermalt.
Die Ausstellung im Hachehuus wird am **Montag, 30. März um 19:30 Uhr** eröffnet. **Von Dienstag bis Freitag ist das Haus ab 18:30 Uhr zum Gang durch die Ausstellung geöffnet.**
Um 19:30 Uhr finden die Andachten statt und auch im Anschluss gibt es die Möglichkeit, die Ausstellung zu betrachten. Am Sonntag nach dem Abschlussgottesdienst können die Werke ebenfalls angeschaut werden. Wer zu anderen Zeiten Zugang zur Ausstellung möchte, kann sich zwecks Absprachen gern an Pastorin Katja Hedel wenden (Kontaktdaten auf der Rückseite des Dreiklangs).
Wir freuen uns über Besucher und Besucherinnen aus den Gemeinden Heiligenfelde, Syke und Barrien und natürlich auch darüber hinaus.

Text: Katja Hedel,
Bild: Karin Rosenbaum

Datum	Barrien		Datum	Heiligenfelde	
Februar			**Februar**		
02.02. **A**	9:30	Gottesdienst Pastorin Hedel	**02.02.**	18:00	„Ins Freie gerufen“ Meditativer Abendgottesdienst zum Monatsspruch Pastorin Hermsmeyer
09.02.	18:00	Musikalischer Abendgottesdienst zur Jahreslosung mit Kirchenchor und Solisten musikalische Leitung: Kirchenkreiskantor Ralf Wosch Pastorin Heinemeyer	**09.02.**	09:30	Gottesdienst Pastorin Hermsmeyer
16.02. **T**	9:30	Gottesdienst mit Konfirmandentaufen Pastor Damm-Wagenitz	**16.02.** **T**	09:30	Gottesdienst Pastorin Hermsmeyer
23.02.	9:30	Gottesdienst am Lektorensonntag Lektorin Riekenberg	**23.02.**	09:30	Gottesdienst am Lektorensonntag Lektorin Ingrid Nisse und Lektorin Anja Thorns
März			**März**		
01.03. **A**	9:30	Gottesdienst Prädikantin Haberkamp	**01.03.**	18:00	„Zuversicht. Müssen nur wollen“ Vorstellunggottesdienst der Hauptkonfirmand*innen Pastor Hermsmeyer
06.03.	18:00	Gottesdienst zum Weltgebetstag Lektorin Riekenberg und Evas Töchter	**06.03.**	19:00	„Steh auf und geh“ Gottesdienst zum Weltgebetstag aus Simbabwe Vorbereitungsteam
08.03.	18:00	Abendgottesdienst Pastorin Heinemeyer	**08.03.**	09:30	„Fürchte dich nicht!“ Themengottesdienst zur Fastenaktion „7 Wochen ohne“ Pastorin Hermsmeyer
15.03. **T**	9:30	Gottesdienst Pastorin Hedel	**15.03.** **T**	09:30	„Sollte dem Herrn etwas unmöglich sein?“ Themengottesdienst zur Fastenaktion „7 Wochen ohne“ Pastorin Hermsmeyer
22.03.	9:30	„… ‚dass die Liebe stärker ist“ - Gottesdienst zum Tag der Posaunenchöre Pastorin Heinemeyer und Posaunenchor	**22.03.** **A**	09:30	Gottesdienst mit Feier der Goldenen Konfirmation unter Mitwirkung des Posaunenchores Heiligenfelde Pastorin Hermsmeyer
29.03.	9:30	Gottesdienst Pastor Damm-Wagenitz	**29.03.**	09:30	„Meine Zuversicht ist bei Gott“ Themengottesdienst zur Fastenaktion „7 Wochen ohne“ N.N.

Jahreslosung 2020:

Monatsspruch Februar:

Datum	Syke	
Februar		
02.02. **A**	11:00	Gottesdienst Superintendent Schröder
09.02. **T**	11:00	Gottesdienst Pastorin van der Meer
16.02.	11:00	Familiengottesdienst mit Kindergarten Sonnenstrahl Pastorin van der Meer
23.02.	18:00	Abendgottesdienst Lektorinnenteam
März		
01.03. **A**	11:00	Gottesdienst Pastor Kopp
06.03.	18 Uhr	„Steh auf und geh" Ökumenischer Gottesdienst zum Weltgebetstag aus Simbabwe Leitung: Christiane Tesch, Christiane Port und WGT-Team
08.03. **T**	11:00	Gottesdienst Pastor Kopp
15.03.	11:00	Gospelgottesdienst mit Gospelchor Pastorin van der Meer
22.03. **A**	11:00	Konfirmation Pastorin Schröder
26.03. **A**	15:00	Seniorengottesdienst im Gemeindehaus Pastorin van der Meer
29.03.	18:00	Abendgottesdienst Lektorinnenteam

Monatsspruch März:

Weitere Termine Barrien

08.02. 10:00 Kinderkirche im Hachehuus
für Kinder im Alter von 5-11 Jahren
mit Kinderkirchenkino
Team Kinderkirche

14.03. 16:00 Minigottesdienst
für Kinder im Alter von 1-5 Jahren mit Eltern und Geschwistern
Im Anschluss gibt es in der Kirche Saft, Kaffee und Kuchen
Pastorin Hedel und Frau Laakmann

21.03. 10:00 Kinderkirche im Hachehuus
für Kinder im Alter von 5-11 Jahren
Thema: Kinderweltgebetstag Simbabwe
„Steh auf und geh"
Team Kinderkirche

Tauftermine
16.02. (Konfitaufen), 15.03., 12.04. (2 Konfitaufen), 19.04., 31.05., 21.06., 05.07. Regionales Tauffest an der Hache, 30.08., 18.10., 13.12., 26.12.2020

Weitere Termine Heiligenfelde

07.02. 19:00 Uhr „Made in Italy". Gitarrenkonzert
12.02. 19:30 Uhr Info-Abend zum Kursjahr
21.-23.02. Abschlussfahrt der Hauptkonfirmand*innen
02.03., 09.03., 16.03., 23.03., 06.04.
19:30-21 Uhr Gesprächsabende zur Themenreihe „7 Wochen ohne"
08.03. 17 Uhr „Tatyana and the Gentlemen". Konzert
14.03. 15-17:30 Uhr Benefizveranstaltung „BigBand4Ghana"
Dorfgemeinschaftshaus Heiligenfelde, Clueser Straße 40

Tauftermine:
16.02., 15.03., 12.04. (Ostersonntag), 17.05. (Hofgottesdienst), 05.07. (Regionales Tauffest)

Kinderkirche im Gemeindehaus
freitags 15:30-17 Uhr wöchentlich, für Kinder ab 4 Jahren (nicht in den Schulferien)

Weitere Termine Syke

Kinderkirche 11-12 Uhr
Samstags-Kiki am 01.02.; 07.03.
Sonntags-Kiki am 19.02. (Familiengottesdienst); 15.03.
Kinderchor
mittwochs 16 - 16:35 Uhr ab 4 Jahre
mittwochs 16:45 - 17:30 Uhr ab 2. Klasse
Pfadfinder
samstags (in den Ferien keine Treffen):
ab 14 Uhr: Sippe Wiesel (7-11 Jahre)
ab 16 Uhr: Sippe Schwarzbär (ab 12 Jahre)

weitere Infos zu den Pfadfindern: www.cp-syke.com

T = Taufgottesdienst A = Abendmahlsfeier

Sie wollen **verkaufen?**

...reden wir darüber!
04241 85-154

- Wir haben eine Vielzahl von Interessenten.
- Wir ermitteln den marktgerechten Wert Ihrer Immobilie.
- Wir vermitteln Ihnen solvente Käufer, erarbeiten die Finanzierung und begleiten Sie bis zum Notartermin.

VoBa Immobilien
Beratungs- und Dienstleistungsgesellschaft der Volksbank Bassum, Stuhr, Syke und Weyhe mbH
www.voba-immobilien.com

Ob kurz oder lang, nass oder trocken, mit uns brauchen Sie nicht im Kalten hocken.

Qualität aus Erfahrung!
Kaminholz
Bernd Uhlenwinkel
Schnepke:
04242 3872

FRANK RENDIGS
HAUSTECHNIK
• ELEKTRO • HEIZUNG • SANITÄR
28857 Syke-Barrien · Heinrichstraße 13 · Telefon 0 42 42/8 07 97 · Telefax 0 42 42/82 94

JAB ANSTOETZ.
© Jab Anstoetz
meyer
RAUMAUSSTATTUNG
MEISTERBETRIEB SEIT 1906
Sudweyher Straße 26
28857 Syke-Barrien
Telefon (0 42 42) 74 89
www.raumausstattung-meyer.com

Ihr Fachbetrieb für:
Individuelle Raum- und Fassadengestaltung
Fassaden-Wärmedämmung
Neu- und Reparaturverglasungen
Bodenbelagsarbeiten

Maler- und Lackierermeister
SCHWAB
Manuela Schwab-Wessel
SYKE · Tel. 04242/50188 · www.schwab-syke.de

BAUUNTERNEHMUNG
Bernhard KULINNA GmbH

- Maurer- und Betonarbeiten
- schlüsselfertige Wohnhäuser
- Industriebauten
- Verblendarbeiten
- Haus-, Keller- und Fassadensanierung
- energieeffizientes Bauen
- Umbau- und Abbrucharbeiten

Hannoversche Str. 34 · 28857 Syke I Tel.: 04240 1096 I Fax: 04240 627 I E-Mail: kulinna-bau@t-online.de

Großes Dankeschön an Adelma Thielker und ihr Team!

Am 20. Dezember haben der Frauen- und Männerkreis miteinander Weihnachtsfeier gefeiert.
Ein schöner Anlass, einmal besonders Adelma Thielker zu danken, die sich nicht nur um das leibliche Wohl sowie das Eindecken und die Dekoration für den monatlichen Frauenkreis kümmert, sondern sich auch sonst oft verantwortlich fühlt für frische Blumen am Eingang des Gemeindehauses oder eine saubere und aufgeräumte Küche. Was wären wir ohne solch fleißige Helferinnen, die häufig im Hintergrund ihre Arbeit tun – vielen Dank dafür.
Vielen Dank auch allen, die im Team des Frauenkreises mitarbeiten – wie hier (von links):
Rosi Hollwedel, Irmgard Einert, Adelma Thielker, Elfriede Hüneke, Christel Meyer, Margret Evers (und Hannes Heinemeyer)
Wie heißt es so schön: „Viele Hände machen ein schnelles Ende".

Text und Bild: Susanne Heinemeyer

Danke für Ihre Spenden und Mithilfe!

Kirchgeldbrief 2019

Liebe Menschen in unserer Gemeinde,
wir möchten uns an dieser Stelle ganz herzlich für Ihre Spenden und Ihre finanzielle Unterstützung im vergangenen Jahr bedanken. Ohne dies wäre Vieles in unserer Gemeinde nicht möglich.
Mit dem aktuellen freiwilligen Kirchgeldbrief, der im Advent in die Häuser verteilt wurde, sammeln wir für die Fortsetzung des Freiwilligen Dienstes in unserer Gemeinde. Noch bis zum Sommer verbringt Ole Gröger sein Freiwilliges Soziales Jahr in den beiden Kirchengemeinden Barrien und Syke. Ob Jugendgruppe, Gottesdienste, Krippenspiele, Konfirmandenfreizeit – an vielen Stellen unterstützt er uns in der Arbeit - inhaltlich und auch organisatorisch. Für uns ist

Foto Spendendank: Wodicka/ gemeindebrief-evangelisch.de

dies eine große Bereicherung. Und so möchten wir ab August diese Stelle erneut ausschreiben und es Jugendlichen ermöglichen, in der Gemeindearbeit Erfahrungen zu sammeln und Ideen einzubringen. Mit Ihrer Spende kommen wir diesem Ziel nun ein ganzes Stück näher.
Bis zum 30.12.2019 konnten wir 12.677 € verbuchen. Vielen Dank für Ihre großzügige Unterstützung!!!
An dieser Stelle ein besonders großes Dankeschön auch an alle freiwilligen Helfer und Helferinnen, die den Kirchgeldbrief verteilt haben. Wir bitten um Entschuldigung, falls die falsche Sortierung der Hausnummern zu zusätzlichen Wegen oder Verärgerung geführt hat. Das soll so natürlich nicht mehr vorkommen! Danke, dass Ihr/Sie (trotzdem) im Einsatz wart!

Text: Katja Hedel

Ehrenamtlichenfest

Am 19. Januar feierten wir im Rahmen des Gottesdienstes das Ehrenamtlichenfest. Rund 100 ehrenamtliche Helferinnen und Helfer waren der Einladung gefolgt, sich im Gottesdienst und beim anschließenden Mittagessen im Gemeindehaus für ihre geleistet Arbeit im vergangenen Jahr feiern zu lassen. Vielen Dank für Ihre Mithilfe!

Bild: Heike Schlegel

Mit Maria und Joseph auf dem Weg nach Bethlehem

In unserer Kindertagesstätte Talita Kumi wurde die Wartezeit auf den Heiligen Abend durch den lebendigen Adventskalender verkürzt. Jeden Tag wird die biblische Weihnachtsgeschichte mit Hilfe der Ostheimer Figuren weiter erzählt. Und dabei kommen auch viele Details zur Sprache, die man in der Bibel so nicht lesen kann: Wie fühlt sich der Esel auf der Reise? Was ging den Hirten auf dem Weg durch den Stall durch den Kopf? Und wie ging es Maria und Joseph, als die das neugeborene Jesuskind in den Armen halten? Die Kinder hatten ihre Freude an der spannenden Erzählung.

Text und Bild: Katja Hedel

Klima – Thema der nächsten Auszeit

Herzliche Einladung zur nächsten Auszeit am 29. März um 17 Uhr in der Barrier Kirche. Es geht um das Thema: „Klima".
Wie ist das Klima gerade in unserer Familie? Wie ist das Klima in der Welt? Was sagt die Bibel dazu? Wir machen uns Gedanken und tauschen uns im Anschluss bei einem kleinen Imbiss aus. Das Vorbereitungstreffen dazu findet am 17. März um 18.30 Uhr im Hachehuus statt. Wir freuen uns über tatkräftige Helfer.

Text: Ilona Haberkamp

Minigottesdienste 2020

Zum Minigottesdienst sind Kinder und ihre erwachsenen Begleiter – und Begleiterinnen im Alter von 1-6 Jahren eingeladen. Der ca. 30-minütige Gottesdienst findet samstags um 16 Uhr im Altarraum der Bartholomäus-Kirche statt.

Gemeinsam wollen wir Gott, Kirche und Glaube entdecken. Es wird gesungen, gebetet und natürlich werden spannende Geschichten erzählt. Im Anschluss gibt es Saft.

Das Minigottesdienstteam und das Kirchenschaf Tamar freuen sich über viele kleine und große Besucher und Besucherinnen. Auskunft gibt Pastorin Katja Hedel. Im Anschluss an den Gottesdienst gibt es die Gelegenheit zum gemeinsamen Spielen und Klönen mit Kaffee, Tee und Kuchen.

Text: Katja Hedel

Termine 2020
samstags 16 Uhr

14. März
18. April
20. Juni
05. September
24. Oktober
05. Dezember
24.12.
11 Uhr Krippenspiel

Warum Sie den Dreiklang lesen können?

Sie haben Glück, denn Sie können diese Zeilen lesen. Für Ihre Straße gibt es jemanden, der Ihnen den Gemeindebrief in den Briefkasten steckt.
So geht es aber nicht allen Gemeindegliedern. Denn es mangelt an ehrenamtlichen Austrägern, was zur Folge hat, dass nicht alle Haushalte bedient werden können.
Der Dreiklang erscheint fünf Mal im Jahr. Die Redaktion freut sich über jeden, der mit dem Dreiklang losgeht, und dass auch schon Mal bei schlechtem Wetter. Im Schnitt schafft man 50 Haushalte in 60 Minuten, wenn man zu Fuß unterwegs ist. Vielleicht gehen Sie gerne mal los und möchten auch Zusteller für den Dreiklang sein? Sehen Sie sich die Liste an und finden die Straße, die in Ihrem Wohnbereich liegt. Melden Sie sich unter carstens.christa@googlemail.com oder im Gemeindebüro.

Text: Christa Carstens

Straßen ohne Zusteller

Die Riede
Heudamm
In der Fortheide
Vor der Warwer Riede
Im Dammsoh
Warwer Straße
Neuenlander Straße
Helgoländer Straße
Hermannsburg
Raiffeisenstraße
Syker Straße
Hinter den Höfen
Gesseler Kämpe

Musikalischer Abendgottesdienst zur Jahreslosung 2020

mit dem Kirchenchor Barrien und Solisten am 9. Februar

Seien Sie am Sonntag, dem 9. Februar, herzlich um 18 Uhr zum musikalischen Gottesdienst in der Bartholomäus-Kirche willkommen. Der Kirchenchor Barrien wird unter Mitwirkung von Solisten den musikalischen Abendgottesdienst zur Jahreslosung 2020 („Ich glaube; hilf meinem Unglauben!“ Mk 9,24) mit Pastorin Susanne Heinemeyer gestalten. Es werden u.a. Stücke aus einer Messe von Johann Valentin Rathgeber (1682-1750) erklingen. Am Cello erleben Sie Ulrike Meyer und an der Querflöte Dorin Predescu. Als Gesangsolisten sind Daniela Preisigke (Sopran), Réka-Zsuzsánna Fülöp (Alt) und Michael Kohlwes (Bass) mit dabei. Die musikalische Leitung hat Kirchenkreiskantor Ralf Wosch, der den Kirchenchor Barrien als Elternzeitvertretung für Heidrun Voßmeier geleitet hat und sich mit diesem Musikalischen Gottesdienst vom Kirchenchor verabschiedet.
Wir danken Ralf Wosch ganz herzlich für die zwischenzeitliche Leitung des Kirchenchores und die gute Zusammenarbeit!

Gleichzeitig freuen wir uns mit Heidrun Voßmeier, die zurück aus der Elternzeit die Leitung des Kirchenchores ab Mitte Februar wieder übernimmt.

Post für die Kleinen in der Gemeinde!

Tauferinnerungsbriefe

Post für Dich! Und genauer: Post für unsere Tauffamilien. Die Taufe ist ein einmaliges Erlebnis. Mit ihr werden wir Teil der großen Gemeinschaft Gottes und der Gemeinde vor Ort. Und damit geht das Erlebnis Glauben, Kirche und Gemeinde erst richtig los. Mit dem Taufbrief-Projekt wollen wir die Familien und Kinder dabei begleiten und ihnen Orientierungspunkte auf dem Weg des Glaubens und Anregungen aus dem Gemeindeleben geben. Beginnend zum einjährigen Taufjubiläum bis zum Grundschulalter bekommen die Familien im Tauferinnerungsmonat Post von der Kirchengemeinde. Je nach Taufalter der Kinder werden bis zu fünf Briefe im Laufe der Jahre verschickt. Die Inhalte sind altersentsprechend und es ist sowohl für die Eltern als auch für die Kinder etwas in den Briefen enthalten. Beginnen werden wir mit den Täuflingen des Jahres 2019.
Falls es Ehrenamtliche gibt, die Lust haben, beim Packen und Versenden der Briefe zu helfen, können diese sich gern bei Pn. Katja Hedel melden.

Text: Katja Hedel
Bild: gemeindebrief-evangelisch.de/ Pfeffer

Premiere

Die beiden Posaunenchöre Syke/Barrien und Kirchweyhe haben erstmals ein gemeinsames Konzert gegeben – zum einen am 9. Dezember in der Bartholomäuskirche Barrien zum anderen am 19. Dezember in der Felicianuskirche Kirchweyhe. Unter der Leitung von Oscar Alemany kam klassische Advents- und Weihnachtsmusik sowie Modernes zu Gehör. Beim jeweiligen anschließenden Beisammensein wurde auch das Kennenlernen und die Geselligkeit unter den Bläserinnen und Bläsern gepflegt, und alle waren sich einig: Das war schön und kann gern wiederholt werden! Text: Susanne Heinemeyer

22. März – Tag der Posaunenchöre

Rund 12.500 Bläserinnen und Bläser in 620 Posaunenchören in unserer Landeskirche - das muss einfach gefeiert werden. Der Sonntag Lätare ist darum der Posaunensonntag!
Wir feiern diesen „Tag der Posaunenchöre“ mit einem Bläsergottesdienst, den der Posaunenchor Syke/Barrien und Pastorin Susanne Heinemeyer um 9.30 Uhr in der Bartholomäus-Kirche Barrien zum Thema „... dass die Liebe stärker ist“ zusammen gestalten.

Die Kollekte dieses Bläser-Gottesdienstes geht zu einer Hälfte an die Stiftung Posaunenwerk. Sie sichert den Erhalt und die Förderung der Posaunenchorarbeit auf allen Ebenen, in Sprengeln, Kirchenkreisen und in unserer Gemeinde. Zur anderen Hälfte geht die Kollekte direkt an den Posaunenchor Syke/Barrien.
Unterstützen Sie die Bläsermusik in unseren Gemeinden und seien Sie herzlich eingeladen zu diesem Gottesdienst!

Text: Susanne Heinemeyer

Wir sind für Sie da:

Regelmäßige Gruppen und Ansprechpartner

wenn nicht anders angegeben im **Hachehuus, Glockenstr. 14a**

Hospizgruppe Syke-Barrien
Info: Heide Wolter, Tel. 80123
Trauercafé in Syke
am 1. So. im Monat, 15-17 Uhr
Gemeindehaus an der Christuskirche Syke, Kirchstr. 3

Besuchsdienst jeder 3. Fr. im Monat, Info: Charlotte Volkmann, Tel. 80027

Geburtstagsbesuchskreis
nach Absprache, Info: Pastorin Susanne Heinemeyer, Tel. 7105
Gesprächskreis am 2. Freitag im Monat, 20 Uhr, Info: Ilona Haberkamp, Tel. 84138

Kinderkirche 5–11 J.,
am 2. Sa. im Monat, 10-12 Uhr, Info: Pastorin Susanne Heinemeyer, Tel. 7105

Minigottesdienst 2–6 J.,
samstags nach Ankündigung 16 Uhr, Info: Pastorin Katja Hedel, Tel. 1690840

Kirchenchor
mittwochs, 19:30 Uhr und
Kultur- und Musik-veranstaltungen,
Info: Christa Carstens, Tel. 80174 (AB)

Posaunenchor Syke-Barrien
montags. Jungbläser 19–20 Uhr, Hauptchor 20–21:30 Uhr, Gemeindehaus Syke, Info: Jan-Arend Bootsmann, Tel. 80478

Frauenkreis in der Regel am letzten Freitag im Monat 15-17 Uhr
28. Februar:
Weltgebetstag Simbabwe
27. März
Info: Pastorin Susanne Heinemeyer, Tel. 7105

Männerkreis Barrien
am letzten Do. im Monat,19 Uhr,
Info: Peter Riekenberg,
Tel. 0151-43248393

Jugendgruppe ab 13 J.,
mittwochs, 19 Uhr,
Info: Diakon Bernd Breckner,
Tel. 5748771

Evas Töchter (Frauentreff)
am 3. Do. im Monat, 20 Uhr,
Info: Tanja Riekenberg,
Tel. 0175-5925347
Martina Ehlers, Tel. 7322

Foto: gemeindebrief-evangelisch.de/ Grafik:Pfeffer

Montagsspieler am 1. Mo. im Monat, ab 15 Uhr,
Info: Hilda Gerdes, Tel. 936969
Rita Siemers, Tel. 8689850

Gottesdienst zum Weltgebetstag

Wer gestaltet diesen Gottesdienst in Heiligenfelde mit?

Rund um den Globus wird am ersten Freitag im März der Weltgebetstag gefeiert. Frauen, Männer, Kinder und Jugendliche - alle sind dazu eingeladen! Das Schwerpunktland ist in diesem Jahr Simbabwe (siehe auch S. 7). Auch wir in Heiligenfelde wollen am **6. März um 19 Uhr** dabei sein und in der Michaelskirche nach der Gottesdienstordnung der Frauen aus Simbabwe feiern. Walter Bellingrodt wird uns dabei musikalisch unterstützen und begleiten.

Doch damit wir feiern können, braucht es Frauen, die Freude daran haben, mit mir diesen Gottesdienst vorzubereiten und durchzuführen und das anschließende Zusammensein zu gestalten.

Herzlich lade ich daher Sie und Dich ein, im Vorbereitungskreis mitzumachen!

Am **Montag, 17.2., Montag, 24.2.,** sowie am **Freitag, 28.2.** wollen wir uns von 19-20:30 Uhr im Gemeindehaus treffen. Und am **Donnerstag, 5.3.,** wird es eine Generalprobe geben. Wer Fragen dazu hat, kann mich gerne anrufen. Eine Teilnahme im Vorbereitungskreis ist auch möglich, wenn man an einem Abend verhindert sein sollte. Ich hoffe auf viele Mitmacherinnen!

Katja Hermsmeyer

Mit der Bibelstelle von der Heilung des Gelähmten wollen die Frauen aus Simbabwe einen Anstoß geben, Wege zu persönlicher und gesellschaftlicher Veränderung zu erkennen und zu gehen. Die Künstlerin Nonhlanhla Mathe hat das Titelbild zum Weltgebetstags-Motto „Steh auf und geh" gestaltet. Es zeigt das gesellschaftliche Leben in Simbabwe: den Übergang von einer dunklen, schwierigen Vergangenheit in eine vielversprechende Zukunft.

Kirchenvorstand

Vera Büntemeyer-Lehmkuhl
Henstedt-Hoope
Tel. 04242-5090056

Andrea Lehmann
Heiligenfelde
Tel. 04240-1348

Eberhard Schierenbeck
Gödestorf
Tel. 04240-952902

Jürgen Schröder
(stellv. Vorsitzender)
Jardinghausen
Tel. 04248-331

Claudia Wiegmann
Heiligenfelde
Tel. 04240-932693

Elke Wolters
Wachendorf
Tel. 04240-1437

Pastorin Katja Hermsmeyer
(Vorsitzende)
Tel. 04240-242

Interessiert Sie die Arbeit des Kirchenvorstands? Dann schauen Sie gerne einmal bei uns vorbei. Die Sitzungen sind in der Regel öffentlich.

Wir sagen DANKE für die Unterstützung!

Kirchensteuer und Freiwilliges Kirchgeld 2019

Viele Menschen, Kinder, Jugendliche und Erwachsene fühlen sich in unsere Kirchengemeinde gut aufgehoben. Wir haben Mitarbeitende, die für Sie da sind, und Räume, in denen Sie willkommen sind.

All dies kostet Geld: für Gebäude, Mitarbeitende und Sachausgaben. Geld, das viele von Ihnen uns als Kirchenmitglieder mit Ihrer **Kirchensteuer** über die Landeskirche zur Verfügung stellen. Dafür danken wir herzlich!

Aus den Mitteln, die uns jährlich zugewiesen werden, lassen sich größere Projekte jedoch nicht ohne Weiteres umsetzen und finanzieren, da sie im Haushalt so nicht vorgesehen sind. Daher haben wir im August zusätzlich um ein **freiwilliges Kirchgeld** gebeten, um damit Schritt für Schritt das Gemeindehaus zu renovieren und modernisieren zu können.

Bis Ende Dezember sind dafür bereits 4521,11 Euro als Spende bei uns eingegangen, dafür sagen wir an dieser Stelle ein großes DANKE!

Wir werden uns nun in einem kleinen Team treffen, um zunächst für den großen Saal einen neuen Boden und Vorhänge auszusuchen. Wer Lust hat ebenfalls mitzudenken, spricht gerne Pastorin Hermsmeyer an. Im Dreiklang halten wir Sie auf dem Laufenden!

Der Kirchenvorstand

Eine Bitte: Wenn Sie Fragen zum Thema Kirche und Geld haben, dann sprechen Sie uns an. Es gibt keine Geheimnisse. Der Haushalt, bzw. der Haushaltsabschluss der Kirchengemeinde kann eingesehen werden.

Und: Ein freiwilliges Kirchgeld bietet auch denjenigen die Möglichkeit, uns und unsere Arbeit vor Ort zu unterstützen, die keine Kirchensteuer (mehr) zahlen.

Ansprechpartner Gruppen und Kreise

Austräger „Dreiklang“
Andrea Lehmann, Tel. 04240-1348

Begegnungstreff
„Miteinander – füreinander“
Hilke Schimke, Tel. 0151-56883852

Ehrenamtlicher Hospizdienst
Waltraud Hammerschmidt,
Tel. 04242-80829
Jutta Wegg, Tel. 04242-50430
Heide Wolter, Tel. 04242-80123

Eltern-Kind-Gruppen
Elke Wolters, Tel. 04240-1437

Frauenhilfe
Elfriede Seedorf, Tel. 04242-1546

Kinderchor
Nadine Helms, Tel. 04240-952415

Kinderkirche
Arnim Hermsmeyer, Tel. 04240-242

Jugendgruppe
Arnim Hermsmeyer, Tel. 04240-242

Posaunenchor
Ltg.: Erasmus Minchevici,
Tel. 04241-2810
Koordination der Einsätze bei Jubelhochzeiten und Geburtstagen:
Martin Klinker, Tel. 04248-448
(auch AB)

Projekt „Shepherds Heart“
Georg Buisman, Tel. 04252-9387121

Ein Ständchen für Tilly

Der Kinderchor singt im Taufgottesdienst

Im Januar wurde Tilly getauft. Dabei hatte auch ihre Schwester Lona eine wichtige Aufgabe: Als Kinderchor-Kind sang sie mit den anderen 4-6-Jährigen im Gottesdienst. Es war wunderbar!
Seit August leitet Nadine Helms unseren neuen Kinderchor. Neue Mitsänger*innen sind ihr herzlich willkommen!

Wusstens Sie,dass…

- wir uns beim Treffen der Frauenhilfe am 19. Februar mit dem Weltgebetstag beschäftigen? Pastorin Hermsmeyer wird über das Gastgeberland Simbabwe erzählen. Am 18. März wird Pastor i.R. Georg Buisman über „Shepherds Heart“ und über seine Arbeit im Weltladen berichtet.
- wir mit der Frauenhilfe einen Tagesausflug nach Leer planen? Neben einer Hafenrundfahrt steht der Besuch des Miniaturlandes Leer an. Im nächsten Dreiklang gibt es weitere Information.
- interessierte Frauen jederzeit zu diesen Nachmittagen willkommen sind!

Die Taufe –

Gottes Zusage

Die Taufe ist die Aufnahme in die christliche Gemeinde. Doch vor allem ist sie ein Geschenk: der Täufling empfängt den Segen Gottes und wird zu seinem Kind.
Oftmals werden kleine Kinder getauft, dabei wird besonders deutlich: Gott nimmt den Menschen an, wie er ist. Er muss sich Gottes Liebe nicht erst verdienen. Dieses Versprechen gilt auch allen, die später als Jugendliche oder auch Erwachsene getauft werden.
Haben Sie Fragen? Oder denken Sie darüber nach, ihr Kind oder sich selbst taufen zu lassen? Sprechen Sie gerne Pastorin Hermsmeyer an!

In diesem Jahr feiern wir übrigens auch wieder unser Regionales Tauffest.

„Miteinander-Füreinander“

Eine monatliche Einladung zur Begegnung

„Miteinander-Füreinander“ geht auf eine Initiative von Frauen und Männern zurück, die ihren Ursprung in der Flüchtlingsarbeit der Kirchengemeinde hat. Inzwischen sind die monatlichen Begegnungstreffen jedoch eine offene Einladung an Alteingesessene wie Neuzugezogene, an Junge und Alte, Familien und Alleinstehende, Nachbarn und Freunde … eben für alle über Religions- und Ländergrenzen hinweg!
Bei den Treffen kommt man schnell miteinander ins Gespräch, plant und erlebt schöne Ausflüge, macht anderen eine Freude, kocht und spielt zusammen. Jede*r ist herzlich willkommen!
Die nächsten Begegnungstreffen finden am 29. Februar und 28. März von 16-18 Uhr im Gemeindehaus statt.

Im Oktober wurden mit Amani und Hassan arabische Kekse gebacken..

… und im November wurde die Geschichte von Maria und Jesus im Koran und in der Bibel gelesen.

Ende der Konfirmandenzeit

Abschlussfahrt und Vorstellungsgottesdienst

Im September 2018 haben 23 Mädchen und Jungen mit dem Konfirmandenunterricht begonnen, am 26. April und am 3. Mai werden wir nun ihre Konfirmation feiern.

Zum Abschluss gehen die Hauptkonfirmand*innen noch einmal vom 21.-23. Februar mit Pastor Hermsmeyer und den Teamern aus der Jugendgruppe auf Fahrt.

Dabei werden sie u.a. ihren **Vorstellungsgottesdienst** vorbereiten, zu dem sie die Gemeinde für **Sonntag, den 1. März, um 18 Uhr** einladen.

Kirche mit Kindern (KiKi) –

startet mit vielen Ideen ins neue Jahr

Kekse backen, zum See fahren, gemeinsam Übernachten, Kino machen und die Schafe besuchen… die KiKi-Kinder mussten gar nicht lange überlegen, was sie in der nächsten Zeit alles machen wollen.

Bei den wöchentlichen Treffen wird immer eine biblische Geschichte erzählt, gesungen, gebetet und gespielt. Und daneben ist auch immer Zeit für weitere Aktionen!

Fastenzeit

Gesprächsabende

Sich im alltäglichen Einerlei unterbrechen, eingespielte Gewohnheiten ablegen, weg von „Das war schon immer so" und alte Denkmuster überprüfen, ob sie noch tragen. Pastorin Hermsmeyer lädt in der Fastenzeit genau dazu ein.

Zum Motto der Fastenaktion „Zuversicht! 7 Wochen ohne Pessimismus" gestaltet sie insgesamt fünf Gesprächsabenden (siehe auch Seite 3) und auch thematische Gottesdienste.

Herzliche Einladung!

Hast du Töne?!

Mitbläser*innen gesucht

Unser Posaunenchor besteht zurzeit noch aus neun Aktiven – vier Frauen und fünf Männern. Nicht nur der Chorleiter Erasmus Minchevici wünscht sich neue Mitbläser*innen, damit unser Posaunenchor spielfähig bleibt!
Instrumente können gestellt werden und auch Extra-Übungsstunden sind möglich. Einfach mal vorbeischauen!

Termine und Veranstaltungen
Regelmäßige Trefen und Veranstaltungen

Wenn kein Datum angegeben ist, finden die Treffen und die Veranstaltungen wöchentlich statt.

Montag
09:30-11:00 Uhr:
Eltern-Kind-Gruppe

Dienstag
bis Ende Februar
16:15 Uhr: Vorkonfirmandenunterricht (Gruppe 1)
17:15 Uhr: Vorkonfirmandenunterricht (Gruppe 2)
19:30-22 Uhr: Kirchenvorstandssitzung (04.02., 10.03.)
20-21:15 Uhr: Übungsabend des Posaunenchores

Mittwoch
15-17 Uhr: Zusammenkommen der „Frauenhilfe" (19.02., 18.03.)

Donnerstag
15:30-16:15 Uhr: Kinderchor (für Kinder ab 4 Jahren)
16:15 Uhr: Hauptkonfirmandenunterricht (Gruppe 1)
17:15 Uhr: Hauptkonfirmandenunterricht (Gruppe 2)
19-21:30 Uhr: Jugendgruppe-Treffen

Freitag
10:00-11:30 Uhr: Eltern-Kind-Gruppe
15:30–17 Uhr: KinderKirche (für Kinder ab 4 Jahren)

Samstag
16-18 Uhr: Begegnungstreffen „Miteinander – füreinander" (29.02., 28.03.)

Sonntag
9:30-10:30 Uhr: Gottesdienst, bzw.
18-19 Uhr immer am 1. Sonntag im Monat (02.02., 01.03.)
15-17 Uhr: Trauercafé (1. Sonntag im Monat im Gemeindehaus Syke)

Bitte notieren:
12.02., 19:30 Uhr
Elternabend zum Kursjahr
06.03., 19 Uhr
Gottesdienst zum Weltgebetstag

Fair handeln mit Alttextilien

Kleidersammlung für Bethel im Februar

Recycling ist gut für die Umwelt, schafft Arbeitsplätze und ist auch aus sozialer Sicht empfehlenswert. Kaum zu glauben, dass es diese Idee bereits im Jahr 1890 gab - bei der Gründung der Brockensammlung Bethel.
Knapp 10.000 Tonnen Alttextilien werden ihr jedes Jahr anvertraut. Beim Sammeln, Sortieren und Verkaufen der Altkleider werden hohe Standards eingehalten. Dafür hat man sich dem Dachverband FairWertung angeschlossen. Er steht für Transparenz und Kontrolle, sowohl in Bezug auf ein fachgerechtes Recycling wie auf einen ethisch vertretbaren Handel mit anderen Ländern. Erlöse aus dem Verkauf kommen der Arbeit der von Bodelschwinghschen Stiftungen Bethel zugute.
Vom **17.-20. Februar** sammeln auch wir für Bethel: Gute, tragbare Kleidung und Schuhe sowie Bettdecken und Handtücher (keine Haushaltsgegenstände!) können von **8-18 Uhr** in der Garage beim Parkplatz am Gemeindehaus abgegeben werden.
Kleidersäcke liegen dafür ab Anfang Februar im Gemeindehaus und auch im Büro bereit.

Fundstück

Wer vermisst dieses Schlüsselpaar?

Gefunden wurden sie auf einem Seitenweg auf dem Friedhof. Sie liegen im Gemeindebüro zur Abholung bereit.

Verabschiedung der Vikarin

Für Anja Bartels endet die Gemeindezeit

Mit dem 31. Dezember endete für Vikarin Anja Bartels die Gemeindezeit in Heiligenfelde. Im Silvestergottesdienst wurde sie offiziell verabschiedet. In ihrer Rede hob Pastorin Hermsmeyer hervor, dass sie hier viele „erste Male" wie die selbständige Durchführung einer Taufe erleben konnte. Für ihren weiteren beruflichen Lebensweg wünschte sie ihr alles Gute und segnete sie. Auch die Kirchenvorsteherinnen sprachen ihren Dank für ihre Mitarbeit bei uns in der Gemeinde aus.

Ordination zur Pastorin

Feierliche Einsegnung am 15. Februar

2013 machte Elisabeth Knötig, geb. Schmidt, als Theologiestudentin ihr Praktikum bei uns. Längst hat sie ihr Studium und nun auch das knapp 3-jährige Vikariat abgeschlossen.
Am 15. Februar wird sie durch Regionalbischof Eckhard Gorka zur Pastorin ordiniert und tritt in Langenholtensen (bei Northeim) ihren Dienst an.

Gottes Segen für deine Arbeit, Elisabeth!

Geöffnete Kirche

Ein Rückblick

„Denn wenn wir Menschen dazu ermutigen wollen, für einen Moment der Stille, für ein Gebet in unsere Christuskirche zu kommen– dann müssen wir die Türen dieser Kirche auch öffnen" so stand es im Dreiklang.
Ein kleiner Kreis von Gleichgesinnten – Männer und Frauen- um Ulrich Ellinghaus hatte sich für dieses Ziel auf den Weg gemacht. Ein Flyer mit den „Perlen" unserer Kirche wurde zusammengestellt, Andachtsbüchlein und ein Gästebuch ausgelegt, besondere Kerzen und Schalen besorgt; inzwischen gibt es auch kleine Segensfischlein zum Erwerb.

Jeden Dienstag und Donnerstag hatten wir die Kirche für vier Stunden geöffnet. Draußen vor der Tür wurden die Passanten durch einen Aufsteller eigens darauf hingewiesen. Nun ist seit Ende September erst einmal Winterpause und vielleicht Zeit, eine kleine Rückschau zu halten.
Schon jetzt können wir sagen, es war eine schöne, lohnenswerte Zeit. Es kamen unterschiedliche Menschen vorbei. Manche allein, andere in kleinen Gruppen. Manche suchten das Gespräch, andere hielten stille Andacht. An einigen Tagen gab es Stoßzeiten, an anderen

Stunden, in denen keine Gäste kamen. Aber immer war ein Mitglied des Teams anwesend, unaufdringlich an der Seite sitzend.
Im Frühjahr soll es weitergehen mit unserer geöffneten Christuskirche. Gerne würden wir unser Team verstärken, damit wir auch in 2020 wieder verlässlich öffnen können.

Text: Christiane Tesch,
Foto: Karl-Heinz Guse

Syker Kirchenstiftung

Rückblick auf das Jahr 2019

2019 war wieder ein ereignisreiches Jahr. Wir haben die Syker Grundschule mit einem Klassensatz Schulbibeln ausgestattet. Am 3. November konnte das Festkonzert „Meisterwerke für Trompete und Orgel" mit Dirigent und Solotrompeter Ulrich Semrau und Organist Dietrich Wimmer in der Syker Christuskirche ausgerichtet werden. Auch haben wir wieder zu unserem Adventskonzert am 1. Dezember einladen können: „Auf dem Weg nach Bethlehem" mit Markus Krause und seinen CrossOverBelacanto-Singers. Die Besucherinnen und Besucher der Konzerte waren begeistert von dem hohen Niveau und der Vielfältigkeit der dargebotenen instrumentalen Musikstücke wie auch den Gesangsdarbietungen.
Im Juni 2019 ging die fünfte Bonifizierungsrunde der Landeskirche für Kirchenstiftungen zu Ende. Zur Erinnerung, für drei eingeworbene Euro, gibt die Landeskirche einen Euro dazu.
Durch Konzerteinnahmen, Spenden und einem Vermächtnis erreichte die Syker Kirchenstiftung in dem zweijährigen Bonifizierungszeitraum somit die größtmögliche Fördersumme von 40.000 Euro für den Stiftungsstock.

Wechsel im Vorsitz des Syker Kirchenvorstandes

erster Vorsitzender: Jörg Hespenheide
als stellvertr. Vorsitzender: Dr. Ulrich Ellinghaus bestätigt
Weitere Informationen vom Kirchenvorstand im nächsten Dreiklang.

Danke an all diejenigen, die dazu beigetragen haben.

Ausblick für das Jahr 2020
Schon jetzt können Sie in ihrem Kalender 2020 unser Adventskonzert am 29. November in der Christuskirche eintragen. Markus Krause wird mit seinen CrossOverBelacanto-Singers mit Arien, Liedern und Songs aus mehreren Musikepochen die Adventszeit begrüßen.
Im Frühjahr 2020 ist eine Lesung im großen Saal im Gemeindehaus geplant; das Thema und das genaue Datum werden gesondert bekannt gegeben.

Ihr Kuratoriumsvorsitzender
der Syker Kirchenstiftung
Jörg Göhner

Erlös der Kaffeestube an den Weihnachtlichen Kulturtagen

Während der weihnachtlichen Kulturtage in Syke wurde wieder mit vielen engagierten und helfenden Händen und durch viele liebe und freundliche Gäste ein beachtlicher Betrag eingenommen: Insgesamt ein Betrag in Höhe von 1.824 Euro. Ein Drittel ist für Brot für die Welt bestimmt und zwei Drittel für die Musik unserer eigenen Kirchengemeinde.
Danke allen, die mit dazu beigetragen haben.

Wetteinsatz eingelöst!Am 8. Dezember erkletterte Pastor Kopp den Kirchturm. *Foto: Harald Behrens*

Haben Sie Ihre Dreiklang-Zustellerin erkannt? In alle Syker Haushalte bringen 80 Austräger fünfmal im Jahr das Gemeindemagazin. Am 30. November versammelten sich viele von ihnen zum gemeinsamen Dankeschön-Frühstück im Gemeindesaal. *Text: Christiane Behrens, Foto: Harald Behrens*

Flamme aus Bethlehem

Aussendung des Friedenslichtes in die Region

Im Abendgottesdienst am 4. Advent teilten die Syker Pfadfinder vom Stamm Jona das Friedenslicht aus. Die Original Flamme aus Bethlehem kam über die katholische Jugend nach Mahrhorst bei Twistringen.
Von dort nahmen die Pfadfinder sie mit nach Syke in unsere Syker Christuskirche. Unter dem Motto „Mut zum Frieden“ waren über 100 Menschen guten Willens gekommen, um eine eigene Flamme mitzunehmen und sie an andere weiterzugeben.
Bis nach Weihnachten leuchtete das Friedenslicht in der Christuskirche und immer wieder kamen weitere Menschen, um ihre Laternen oder Windlichter anzuzünden.

Text: Albertje van der Meer,
Foto: Dieter Niederheide

Regelmäßige Treffen und Termine unserer Kirchengemeinde im Gemeindehaus Kirchstr. 3

Kinderkirche
Pn Albertje van der Meer, Tel. 2170
in der Regel am 1. Sa. im Monat und am 3. So. jeweils von 11 - 12 Uhr für Kinder ab 4 Jahren (ab 3 Jahren mit Elternteil)

Ev.-luth. Kindergarten Sonnenstrahl
Anke Wohlfromm,
Tel. 66067

Pfadfinder
Info: Lisa Brenk
info@cp-syke.com
Sa. ab 14 Uhr: Sippe Wiesel (7-12 Jahre)
Sa. ab 16 Uhr: Sippe Schwarzbären (ab 12 Jahre)

T-Time Jugend
Di. 18:00-19:30 Uhr
P. Dr. Christian Kopp,
Tel. 785 68 76

www.kirche-syke.de

Bibelstunde Di. 20-21 Uhr
Friedhelm Sievers, Tel. 04203-6260

Glückwunschboten
Bernd Breckner, Tel. 5748771

Frauenkreis 19 Uhr
Christiane Tesch, Tel. 66338
jeden 2. Montag im Monat

Handarbeitskreis Di. 15 Uhr
Christel Schweers Tel. 50332
von Oktober bis Ostern

Seniorennachmittag
Do. 15-17 Uhr Karla Kernchen
Tel. 3560 oder Gemeindebüro
Tel. 4007

Trauercafé Heide Wolter,
Tel. 80123 am 1. So. im Monat
von 15 bis 17 Uhr

Flüchtlingscafé Fr. 17-21 Uhr
Mandy Hayen, Tel. 0152 53704072

Chöre und Musik
Kinderchor Thomas Schwenen,
Tel. 04241 921387
Ab 4 Jahre, Mi. 16:00-16:35 Uhr
Ab 2. Klasse, Mi. 16:45-17:30 Uhr

Kirchenchor
Do. 18:30-20 Uhr
Svavar Sigurdsson, Tel. 0174 3763902

Gospelchor
Do.20:15-21:45 Uhr

Svavar Sigurdsson,
Tel. 0174 3763902

Posaunenchor Syke-Barrien
Mo. Jungbläser 19-20 Uhr
Hauptchor 20-21:30 UhrJan-Arend Bootsmann, Tel. 80478

Syker Flötenensemble
Di. 20 UhrCarmen Klöß-Collmann,
Tel. 4839

Förderverein Gospel & Kirchenmusik e.V.
Dr. Ulrich Ellinghaus Tel. 66131

Kinderkirche 2020

Herzlich willkommen immer von 11 – 12 Uhr
in den Jugendräumen der Ev.-luth. Christus-Kirchengemeinde Syke, Kirchstraße 4

Samstags-Kiki: am 1. Februar und 7. März
Sonntags-Kiki: am 16. Februar* und 15. März
*Familiengottesdienst mit dem Ev.-luth. Kindergarten Sonnenstrahl

Tragt in die Welt nun ein Licht

Adventsgottesdienste der Syker Grundschulkinder

Dienstag, 10. Dezember – das Läuten der Schulglocke am Morgen – endlich ist es soweit: die Kinder der Luise-Chevalier-Grundschule machen sich zu Fuß auf den Weg quer durch Syke zur Christuskirche! Noch ein paar Schritte, da beginnen die Glocken der Kirche zu läuten. Schön! Und als wir zur Ampel kommen, um über die B6 zur Kirche zu gelangen, rollt ein Polizeiauto heran, hält für uns die Autos an. Spannend!
Ein Kind nach dem anderen tritt in die Kirche ein. Wir werden schon erwartet: die evangelische Pfarrerin Frau Schröder und die katholische Gemeindereferentin Claudia Suffner stehen vorne am Mikrofon. Sie laden uns herzlich ein, für eine Gottesdienstzeit zusammen zu singen, still zu werden, zuzuhören, auf die Lichter zu schauen, die Kinder nach vorne bringen, und uns auf Weihnachten einzustimmen. Viele Klassen haben etwas für den Adventsgottesdienst vorbereitet: ein Lied, die Weihnachtsgeschichte, einen Lichtertanz, ein paar Gedanken, wem alles in unserer Welt Licht/ Freundlichkeit/ Aufmerksamkeit/ Liebe fehlt und wem sie ihr Licht bringen wollen, Fürbitten, der Segen.
Mit einem fröhlichen „Feliz Navidad" beenden wir den Adventsgottesdienst und machen uns wieder auf den Weg zurück zur Schule. Dort warten schon ein paar Kinder und überreichen jedem einen gebastelten Teelichtstern – als Erinnerung an den Gottesdienst!
Nun kann Weihnachten kommen!

M. Böcking

Krabbelgruppe der Christus-Kirchengemeinde

Donnerstags von 10 bis 12 Uhr im Gemeindehaus

Wer sich mit anderen Eltern von Säuglingen und Kleinkindern austauschen möchte ist herzlich willkommen. Wir treffen uns jeden Donnerstag von 10 - 12 Uhr im Gemeindehaus der Evangelischen Christus- Kirchengemeinde.
In einem bunten Spielzimmer können sich die Eltern bei einer Tasse Kaffee austauschen und die Kleinen munter die Krabbeldecke oder die Spielzeuge erkunden.
Aktuell sind alle Kinder im ersten Lebensjahr, bei Bedarf kann aber eine weitere Gruppe für ältere Kinder entstehen.
Wenn Sie Fragen zu diesem Angebot haben melden Sie sich gerne. Wir freuen uns auf Sie!

Katrin Moser

Besucht uns auf unserer homepage: http://kinderkirche-syke.wir-e.de

Nachmittage für Senioren – donnerstags ab 15 Uhr im Gemeindehaus

Februar

06. Fastnacht mit Diakon Bernd Breckner, Barrien-Syke

13. Quiz: Lieder und Geschichten raten. Gehirnjogging mit dem Team des Seniorenkreises Syke

20. Simbabwe – ein Land und seine Geschichte. Wissenswertes zum Weltgebetstag. Mit Christiane Behrens, Syke

27. Musik und Geschichten. Mit Frank Reglin, Syke

März

05. Bingo-Nachmittag mit dem Team des Seniorenkreises Syke.

12. Gesund bleiben durch Bewegung im Alter. Mit Petra Hammann, Ringmar

19. Forstwirtschaft am Beispiel vom Syker Friedeholz. Mit Revierförster Heinz-Dieter Tegtmeier, Syke

26. Gottesdienst mit Abendmahl. Mit Pastorin Albertje van der Meer, Syke

Diakonie Pflegedienst Gottesdienst in der Tagespflege

immer 10:30 Uhr mit Diakon und Prädikant Bernd Breckner
13. Februar
26. März

Gottesdienste in Seniorenheimen

Deutsche Eiche

immer 16 Uhr
11.02 Lektorin Zarnack-Hans
10.03. Lektorin Nisse

Wohnpark Syke und Curata

immer 16 Uhr
12.02. Lektorin Zarnack-Hans
11.03. Lektorin Nisse

DRK-Seniorenheim

immer 16 Uhr
12.02. Lektorin Zarnack-Hans
13.03. Lektorin Nisse

Bibelstunde im DRK-Seniorenheim

immer 10 Uhr
Februar
06. Lektorin Riekenberg
27. Lektorin Sievers
März
05. Lektorin Riekenberg
26. Lektorin Sievers

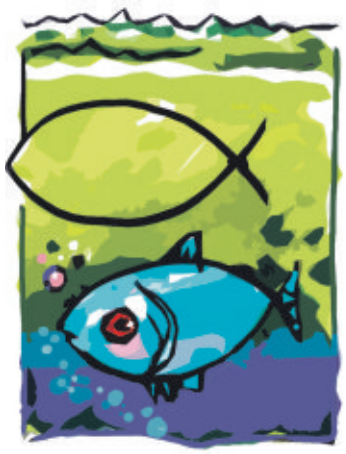

Sollten Sie mit der Veröffentlichung Ihrer Daten nicht einverstanden sein, haben Sie die Möglichkeit bis zum nächsten Redaktionsschluss im Gemeindebüro zu widersprechen.

In der Wintersison steht unsere Halle auch Nichtmitgliedern zur Verfügung.
Ab sofort kann online gebucht werden.
Infos dazu auf unserer Website!

DIAKONIE PFLEGE DIENST SYKE
DIAKONIE TAGES PFLEGE SYKE

DIAKONIE PFLEGEDIENST UND TAGESPFLEGE

Ferdinand-Salfer-Straße 6 · 28857 Syke
Tel.: 0 42 42 – 25 22 · Fax: 0 42 42 – 25 33
www.Diakonie-Syke.de

Umsorgt den Tag verbringen

Gern übernehmen wir für Sie
zuverlässig und preiswert zum Festpreis...

- Gartenplanung und -gestaltung
- Baumfällung auch mit 28-m-Bühne
- Dauerpflege
- Winterdienst
- Obstbaumschnitt
- Baum- und Strauchschnitt
- Pflasterarbeiten jeglicher Art
- Zaunbau Doppelstab-Sichtzäune
- Entwurf und Montage von Holzterrassen
- Montage von Garten- und Blockbohlen-häusern

800 Jahre Ristedt

Gartenservice Stefan Behrendt

Tel.: 04242-784432 · Mobil: 0162-4057844
Mail: gartenservice.behrendt@t-online.de

HH Dipl.-Ing. agr.
Hilke Hellmers
Steuerberaterin

Hauptstraße 66 · 28857 Syke
Tel. (0 42 42) 50 99 80 und (0 42 42) 50 99 89
info@hellmers-steuerberatung.de
www.hellmers-steuerberatung.de

„Während Zelle sich um den Verkauf
unseres Hauses kümmert,
planen wir unsere neue Wohnung.
Und wie es aussieht, sind ein paar Extras drin!“

Zelle IMMOBILIEN

Barrier Str. 6, Syke
zelle-immobilien.de
Tel. 04242-8177

IMMOBILIEN-HÖCHSTPREISE
SOLANGE DIE ZINSEN NOCH NIEDRIG SIND!

Ford Kuga
Überall zu Hause.

FORD **KUGA** TREND

Audio SYNC inkl. CD, Klimaanlage, Sitzheizung, Tempomat mit Begrenzer, Ford Power Startfunktion, MyKey, Berganfahrhilfe, NSW, IPS u.v.m.

Günstig mit
47 monatl. Finanzierungsraten von
€ 99,-[1,2]

Unser Kaufpreis (inkl. Überführungskosten)	20.240,- €
Laufzeit	48 Monate
Gesamtlaufleistung	40000 km
Sollzinssatz p.a. (fest)	0,00 %
Effektiver Jahreszins	0,00 %
Anzahlung	3.900,- €
Nettodarlehensbetrag	16.340,- €
Gesamtdarlehensbetrag	16.340,- €
47 Monatsraten à	99,- €
Restrate	11.688,- €

Abbildung zeigt Wunschausstattung gegen Mehrpreis.

Ford

Kraftstoffverbrauch (in l/100 km nach § 2 Pkw-EnVKV): 9,1 (innerorts), 6,2 (außerorts), 7,2 (komb.); CO_2 164 g/km. Barpreis inkl. Überführung.

RATHKAMP SYKE-HEILIGENFELDE e.K.

TELEFON 0 42 40 9 30 30 · WWW.RATHKAMP.DE

Wir sind für mehrere Darlehensgeber tätig und kein unabhängiger Vermittler.
[1]Angebot der Ford Bank GmbH bis 30.06.2019. Repräsentatives Bsp. nach § 6a Preisangabenverordnung. Widerrufsrecht nach § 495 BGB. 2Gilt für Privatkunden, inkl. Überführung, für einen Kuga Trend 1,5-l-EcoBoost 88 kW (120 PS), 6-Gang, Start-Stopp-System, Euro 6d-TEMP.

Barrien

Ev.-luth. Bartholomäus Kirchengemeinde Barrien
Glockenstraße 14 a
28857 Syke-Barrien
KG.Barrien@evlka.de
www.kirche-barrien.de

Pfarramt
Pastorin Susanne Heinemeyer
Glockenstraße 14, Barrien
Tel. 7105, Fax 80097
susanne.heinemeyer@evlka.de

Pastorin Katja Hedel
Ristedter Str. 19, Gessel
Tel. 1690840, Fax 1680575
katja.hedel@evlka.de

Pastor Karsten Damm-Wagenitz
karsten.damm-wagenitz@evlka.de
Tel.: 01522/43 44 45 2

Diakon
Bernd Breckner
bernd.breckner@evlka.de
Glockenstraße 14 a
Tel. 9377433

Kirchenvorstand
Hartwig Seevers (Vors.), Tel. 1273
Pastorin Susanne Heinemeyer (stellv. Vors.), Tel. 7105

Gemeindebüro
Heike Schlegel
Glockenstraße 14 a
Tel. 80385, Fax 80097
Bürozeiten: Di. 9-11 Uhr,
Do. 8.30-10.30 Uhr und 17-19 Uhr

Küsterin
Christa Neumayr, s. Gemeindebüro

Kirchenmusiker
Singu Kim, Tel. 0176-2332 8768

Kindergarten Talita Kumi
Isolde Huchtmann-Schmedes (Leit.)
Hügelrose 1
Tel. 784566, Fax 780259
Barrier Straße 8 (Krippe)
Tel. 7840035
kts.barrien@evlka.de
krippe.barrien@evlka.de

Friedhofswärter
Thomas Wiechmann
Peter Mahlmann (Vertr.)
Tel. 8245

Friedhofsverwaltung
Heike Schlegel, s. Gemeindebüro

Bankverbindung
Kreissparkasse Syke
IBAN: DE62 2915 1700 1012027353
BIC: BRLADE21SYK

Heiligenfelde

Ev.-luth. Michaels-Kirchengemeinde Heiligenfelde
Heiligenfelder Str. 5
28857 Syke-Heiligenfelde
kg.heiligenfelde@evlka.de
www.kirche-heiligenfelde.de

Pfarramt
Pastorin Katja Hermsmeyer
Heiligenfelder Str. 5
28857 Syke-Heiligenfelde
Tel. 04240-242, Fax 04240-775
Katja.Hermsmeyer@web.de

Kirchenvorstand
Pastorin Katja Hermsmeyer (Vors.)
Tel. 04240-242
Jürgen Schröder (stellv. Vors.)
Tel. 04248-331

Gemeindebüro
Ute Kahl
Heiligenfelder Str. 5
28857 Syke-Heiligenfelde
Tel. 04240-242, Fax 04240-775
kg.heiligenfelde@evlka.de
Bürozeiten:
Di. 9-12 Uhr und Do. 16-18 Uhr

Küster und Friedhofsgärtner
Friedrich Dräger
Tel. 04240-1582 oder 0176-47723695

Friedhofsverwaltung
Ute Kahl, siehe Gemeindebüro

Kirchenmusiker
Erasmus Minchevici
Tel. 04241-2810

Bankverbindung
Kreissparkasse Syke
IBAN: DE64 2915 1700 1140 0106 69
BIC: BRLADE21SYK

Bei Spenden und Überweisungen vermerken Sie bitte deutlich Ihren Namen, die Kirchengemeinde und den Verwendungszweck, damit wir Ihnen gegebenenfalls eine Spendenquittung zusenden können.

Bankverbindung für alle Gemeinden:
Kirchenamt Sulingen
Kreissparkasse Syke
IBAN:
DE96 2915 1700 1110 0496 06
BIC: BRLADE21SYK
+ Nennung der Kirchengemeinde und Verwendungszweck

Syke

Ev.-luth. Christus-Kirchengemeinde Syke
Kirchstr. 3, 28857 Syke
KG.syke@evlka.de, www.kirche-syke.de

Pfarramt
Superintendent Dr. Jörn-Michael Schröder
siehe alle Gemeinden

Pastor Dr. Christian Kopp
Tel. 7856876, Fax 1680575
Amtszimmer Kirchstr. 3
christian-kopp@gmx.de

Pastorin Albertje van der Meer
Lieke Dör 4
Tel. 2107
albertje.vandermeer@evlka.de

Diakon
Bernd Breckner, siehe Barrien

Kirchenvorstand
Jörg Hespenheide (Vors.)
Tel. 0172-7225721

Dr. Ulrich Ellinghaus (stellv. Vors.)
Tel. 66131

Gemeindebüro
Anja Thorns
Ute Kahl (Vertretung)
Kirchstr. 3, Syke
Tel. 4007, Fax 931147
kg.syke@evlka.de
Bürozeiten: Di. 10-12 Uhr,
Do 10-12 Uhr und 17-18.30 Uhr

Kirchenmusikerin
Ruth Alomegou
Tel. 04246-9649887

Ev.-luth. integrative Kindertagesstätte Sonnenstrahl
Anke Wohlfromm (Leit.)
Wilhelm-Heile-Str. 2a,
Tel. 66067, Fax 592986
kts.sonnenstrahl.syke@evlka.de
www.kitaverband-syke-hoya.de

Friedhofsverwaltung
Hilke Schimke
Kirchstr. 3, Tel. 1680443, Fax 931147
kg.syke@evlka.de
Bürozeiten: Di. 10-12 Uhr,
Do. 10-12 Uhr und 17-19 Uhr

Friedhofsgärtner
Stefan Behrens
Tel. 2627 oder 0173-4513159
Friedhof.Syke@evlka.de

Bankverbindung
Kirchenamt Sulingen
Kreissparkasse Syke
IBAN: DE96 2915 1700 1110 0496 06
Bitte unbedingt angeben:
Verwendungszweck
Kirchengemeinde Syke

Alle Gemeinden

Superintendentur
Dr. Jörn-Michael Schröder
Hermannstr. 4, 28857 Syke
Tel. 1680-510, Fax 1680-511
sup.syke-hoya@evlka.de

Kirchenkreisjugenddienst
Kirchenkreisjugendpastorin
Anja von Issendorff
Tel. 0152-08480513
Anja.vonissendorff@evlka.de
Verwaltung
Andrea Mattfeld
Herrlichkeit 2, 28857 Syke
Tel. 1687-24, Fax 1687-99-24
Andrea.Mattfeld@evlka.de

Telefonseelsorge
Tel. 0800-1110111
(kostenfrei, überregional)

Gebärdensprachliche Seelsorge
Pastor Bernd Klein
Tel. und Fax: 0541-20079268
SMS: 0176-47529381
gl-os@gmx.de, www.gl-kirche.de

Tafel Syke
Am Feuerwehrturm 3, 28857 Syke
Tel. 169751, Fax 169753
tafel-syke@evlka.de
www.Syker-Tafel.de

Diakonie-Pflegedienst Syke
Christina Raatz
Ferdinand-Salfer-Straße 9
28857 Syke
Tel. 2522, Fax 2533
info@diakonie-syke.de

Diakonisches Werk Diepholz-Syke-Hoya
Herrlichkeit 2, 28857 Syke
Tel. 1687-0, Fax 1687-99-50
www.diakonie-diepholz-syke-hoya.de
Soziale Schuldnerberatung
Tel. 1687-11, Fax 1687-19
Schuldnerberatung.DW.Syke@evlka.de
Flüchtlingssozialarbeit
Tel. 1687-49
Kirchenkreissozialarbeit
Tel. 1687-20, Fax 1687-99-20
Schwangeren- und Schwangerschaftskonfliktberatung
Tel. 1687-25, Fax 1687-99-25

Hospizgruppe und Trauercafé
Heide Wolter, Tel. 80123
Waltraud Hammerschmidt,
Tel. 80829
Jutta Wegg, Tel. 50430

Beratung für Aussiedler
Lisa-Berta Besler, Tel.: 66627